CRONENBERGER Woche

Ausgabe Nr. 22 — 3./4. Juni 2016

Fon: 02 02 / 47 81 100 • Fax: 02 02 / 47 81 112 • E-Mail: info@cronenberger-woche.de • Internet www.cronenberger-woche.de

Jugend forscht: Bundessieg für CFG-Schüler Seite 6

Fußball-EM: Ab nächste Woche CW-Tippspiel Seite 7

Landesliga: CSC in Oberliga-Relegation Seite 11

Gewinnen: Musical-Gala & Olé-Party Seite 12

Liebe Leser

Haben Sie's gemerkt? Am Mittwoch war Sommeranfang – meteorologischer. Meteorologisch gesehen war das aber weniger zu merken: Oje, den ganzen Tag über Nieselregen und trübe Nebelsuppe.

Bevor hier jetzt das große Selbst-Bejammern ausbricht, gemach: Angesichts der Unwetterbilder aus dem Süden wollen wir uns über „das bisschen Regen" hierzulande besser nicht beschweren. Die Kohlfurther, Gerstauer und Gelpetaler mögen es entschuldigen: Angesichts der Katastrophenbilder können wir uns geradezu glücklich schätzen, ein Bergvolk zu sein.

Vor Überschwemmungen dürften wir auf der Höhe gefeit sein. Wobei: Die Hochwassermarke vom 31. Februar 1734 am Haus des Cronenberger Heimat- und Bürgervereins in der Hütter Straße spricht eine andere Sprache.

Hochwasser auf der Höhe? Kann doch nicht sein! War auch nicht: Bei der angeblichen Marke von 1734 handelt es sich um einen Scherz.

Belassen wir's mal damit besser, anderswo kann man derzeit wohl kaum über solche Scherze lachen. Hoffen wir vielmehr, dass es in den gebeutelten Regionen bald Sommer wird. Besonders dorthin gehen unsere besten Wünsche fürs Wochenende, ***Ihre***

Cronenberger Woche

Megx macht's: Hingucker statt hässlich

Pünktlich zum Spielplatzfest am Sonntag sollte er fertig sein, der Hingucker: Der bekannte Graffiti-Künstler Martin Heuwold, „Megx" genannt, gestaltet an der Ecke Odenwaldweg/Rhönstraße drei üblicherweise schmucklose Schaltschränke zu künstlerischen Schmuckstücken um. Tja, dann machte dem bekannten Sprayer aus der Südstadt aber das Wetter (zunächst) einen Strich durchs Graffito-Vorhaben – bei Regen sprayen, das geht nicht so gut. Ob Megx doch noch fertig geworden ist und die drei Küllenhahner Kästen nun ein Kunstwerk sind, müssen Sie also selbst herausfinden. Feststeht allerdings, dass Sie beimSpielplatzfest des Bürgervereins Küllenhahn am Sonntag nicht vorbeischauen können: Weil die Wetterprognosen auch für den 5. Juni Gewitter und Starkregen befürchten lassen, hat der Bürgerverein Küllenhahn am Donnerstag **das Spielplatzfest vorsorglich abgesagt**. Es soll nun zu einem späteren Zeitpunkt mit besserer Wettervorhersage nachgeholt werden. Mehr zum Graffiti-Künstler Martin Heuwold lesen Sie auf der **Seite 8**.

DAS NEUE RANGE ROVER EVOQUE CABRIOLET

WILD THING

LAND ROVER — ABOVE & BEYOND

EINLADUNG ZUR PREMIERE

Samstag, 4. Juni 2016, von 10 bis 16 Uhr

Entdecken Sie mit uns gemeinsam das neue Vier-Jahreszeiten-Cabriolet!

Besuchen Sie uns und erleben Sie das neue Range Rover Evoque Cabriolet als einer der Ersten. Wir freuen uns auf Ihren Besuch.

kompetent & sympathisch eylert-autowelt

Autohaus Eylert GmbH
Uellendahler Straße 564 • 42109 Wuppertal
Tel.: 0202 24333-0 • E-Mail: info@eylert-autowelt.de
www.eylert-autowelt.de

Verbrauchs- und Emissionswerte Range Rover Evoque Cabriolet: Kraftstoffverbrauch (l/100 km) innerorts 11,4-6,7; außerorts 7,0-5,1; kombiniert 8,6-5,7; CO_2-Emissionen (g/km) 201-149; CO_2-Effizienzklasse C-A. Alle Angaben wurden nach dem Messverfahren RL 80/1286/EWG ermittelt. Abb. zeigt Sonderausstattung.

Unwetterhilfe: Dörper Helfer am Niederrhein

Nachdem im Kreis Wesel infolge schwerer Regenfälle der Katastrophenalarm ausgerufen worden war, wurde zur Unterstützung der Hilfskräfte vor Ort gestern Nacht auch die bergische Feuerwehr-Bereitschaft 5 der Bezirksregierung Düsseldorf alarmiert. Die insgesamt 120 Kräfte aus dem Städtedreieck rückten gegen 5 Uhr ab, darunter auch Einsatzkräfte der freiwilligen Feuerwehren Cronenberg und Hahnerberg.

Zunächst wurden die Helfer nach Dinslaken gerufen, um die Einsatzkräfte vor Ort bei der Bewältigung der Starkregen-Schäden zu unterstützen. Auf der Anfahrt dorthin kam dann für die bergischen Helfer die Anforderung, nach Hamminkeln weiterzufahren. Dort trafen die Einsatzkräfte gegen 9 Uhr ein.

Hier gab's einiges für die Cronenberger Wehrleute zu tun. Zunächst wurden sie zu einem Reiterhof beordert, um eingedrungenes Wasser abzupumpen. Danach sicherten die Dörper Feuerwehrleute eine Telekommunikationsanlage ab, bevor sie im Anschluss an eine stärkende Mittagspause damit begannen, den Keller einer Seniorenresidenz leerzupumpen.

Der Hilfseinsatz dauerte bei Redaktionsschluss an – mehr dazu unter cronenberger-woche.de.

ES PRÄSENTIEREN

Bremme's Wirtshaus & WEINHANDLUNG LAPINSKI

BLINDEKUH

WEINSENSORIK MAL ANDERS

Verlassen Sie sich auf Ihren guten Geschmack! Sie erfahren Wissenswertes über verschiedene Rebsorten und deren Charaktereigenschaften sowie über das Verkosten von Weinen – aber keine Sorge, die Materie ist alles andere als langweilig und trocken.

Die Veranstaltung findet am Samstag, **11.06.16**, um **19 Uhr** in **Bremmes Wirtshaus**, Solinger Str. 8, 42349 Wuppertal statt und kostet 23 €/Person. Im Preis enthalten sind: Ein Begrüßungsglas Prosecco, Weine der Veranstaltung, Baguette, Mineralwasser und eine kulinarische Stärkung in der Pause. Anmeldung und Infos unter **0202/470525 oder 0157/38493186**

Wir freuen uns auf Sie!

SCHREINEREI Rainer Mucha MEISTERBETRIEB 0171-21 62 064

GANZ SCHÖN SCHRÄG — SCHRÄNKE FÜR DACHSCHRÄGEN — STEINBERG Schreiner mit Ideen Tel.: 0202/74 01 02 — www.schraenke-nach-mass-steinberg.de

Auf der Höh' — Ihr Stadtteilmakler für Cronenberg www.aufderhoeh.de — Cronenberg — Wir vermitteln auch Ihre Immobilie! — ... über 30 Jahre — Auf der Höh' Immobilien GmbH, Wuppertal, Tel. 0202-40520

D&B HYUNDAI Vertragshändler — DI SANTO BOVENKAMP — Di Santo & Bovenkamp — Obere Lichtenplatzer Str. 304 — 42287 Wuppertal — Telefon 02 02 - 59 70 37 — info@disabo.de — Drive your way — HYUNDAI www.disabo.de

herzrasen.treuewelt.de

Zu gewinnen:
1 x 100-fach Cashback | max. 1.000 €
5 x 50-fach Cashback | max. 500 €
10 x 20-fach Cashback | max. 200 €
50 x 10-fach Cashback | max. 100 €
+ 20 iPad Air Wi-Fi 16 GB
+ 20 iPod Touch 32 GB
+ exklusive Fahrt mit der neuen Schwebebahn

Wenn Sie bei über 160 regionalen Händlern bares Geld zurückbekommen.

TreueWelt der Sparkasse Wuppertal

AKTUELLE TERMINE

Evangelische Kirchengemeinde Cronenberg

Reformierte Kirche, Konfirmation, Diak. Schmidt ..... Sa., 04.06., 15:30
Reformierte Kirche, Konfirmation, Diak. Schmidt ..... So., 05.06., 10:00
Nikodemuskirche, Kirchenmäuse
Pfrin. Weigler+ Team ..... So., 05.06., 10:30
Zentrum Emmaus, Familienkirche,
Pfrin. Weigler + Team ..... So., 12.06., 10:30

KIRCHEN-MÄUSE

VATER UNSER ...

Sonntag, 5. Juni 2016
um 10:30 Uhr
in der Nikodemuskirche

Weitere Infos und Termine unter www.evangelisch-cronenberg.de

Wort zum Sonntag

Liebe Leserinnen und Leser,

seit einigen Tagen wird ein kleines Land am Kaukasus häufig in den Medien genannt, das für uns nicht viel mehr ist als ein Fleck auf der Landkarte und für das sich auch in Kürze niemand mehr interessieren wird: Armenien.

Armenien ist der älteste christliche Staat der Erde. Bereits im Jahre 314 n. Chr. hat der damalige armenische König das Christentum als Staatsreligion eingeführt. Seitdem ist das Land christlich geprägt und auch heute noch gehören über 90 Prozent der Bevölkerung der Armenisch-Apostolischen-Kirche an.

Ehrlich gesagt war mir das bis vor Kurzem gar nicht klar. Erst der Streit um den Begriff des Völkermordes an den Armeniern hat mein Interesse an diesem Land geweckt und dank Wikipedia kann man ja einiges recherchieren...

Armenien liegt also von uns aus gesehen hinter der Türkei und grenzt im Süden an den Iran, im Osten an Aserbaidschan und im Norden an Georgien. Es ist umgeben von islamisch geprägten Ländern, nur Georgien ist christlich, und zwar ebenfalls schon seit fast 1700 Jahren.

Immer wieder wurde Armenien von anderen Herrschern erobert und unterworfen: Von Alexander dem Großen, von den Persern, den Mongolen und den Osmanen. Und doch hat es sich bis heute seine Identität bewahrt, seine Sprache und seine Religion.

Und nun geht es also darum, ob die Verbrechen des osmanischen Reiches an den Armeniern als Völkermord bezeichnet werden sollen oder einfach „nur" als Verbrechen. Juristische Konsequenzen hat das nicht, weder für die Türkei, noch für uns. In der Erklärung des deutschen Bundestages wird ausdrücklich auch von einer Mitschuld des Deutschen Kaiserreiches gesprochen. Die Osmanen waren mit Deutschland im 1. Weltkrieg verbündet und da schaute man dann nicht so genau hin...

Karl Abstiens ist Pfarrer der Ev. Gemeinde Cronenberg.

Was ist damals passiert? Während des 1. Weltkrieges bezichtigte die sogenannte „jungtürkische Regierung" die in der Türkei lebenden Armenier der Kollaboration mit dem russischen Feind. Daraufhin kam es zu Massakern an den Armeniern, sie wurden vertrieben und auf „Hungermärsche" gezwungen, bei denen viele von ihnen ums Leben kamen und auch junge armenische Frauen entführt wurden. Der damalige deutsche Konsul in Istanbul schrieb am 7. Juli 1915 dem deutschen Kanzler, dass seiner Einschätzung nach die türkische Regierung den Zweck verfolge, die „armenische Rasse im türkischen Reiche zu vernichten". Die Armenisch-Apostolische Kirche gedenkt dieser schrecklichen Ereignisse jedes Jahr am 24. April und spricht vom türkischen „Völkermord an den Armeniern".

Und nun? Nun gibt es Bedenken, ob „Herr Erdogan" wohl verärgert sein wird, wenn der deutsche Bundestag nun auch von „Völkermord" spricht. Dabei hat Herr Erdogan das doch gar nicht zu verantworten! Er ist doch für ganz andere Dinge verantwortlich: Er baut ja gerade sein Land um...

Armenien braucht die Verständigung mit der Türkei, aber wird das gehen mit Herrn Erdogan? Nun, es bleibt ihnen nichts anderes übrig: Sie werden die Verständigung suchen müssen. Ich hoffe, es gelingt ihnen, sich selbst treu zu bleiben und mit ihren Nachbarn ein annehmbares Verhältnis zu pflegen!

Ich wünsche Ihnen ein schönes Wochenende,

Karl Abstiens

Kirchenmäuse

Nikodemuskirche. Unter dem Titel „Vater unser..." steht am Sonntagvormittag der Kindergottesdienst in der Evangelischen Gemeinde Cronenberg. Die „Kirchenmäuse" treffen sich um 10.30 Uhr in der Nikodemuskirche an der Teschensudberger Straße 14.

Helfer gesucht

Hl. Ewalde. Am 26. Juni feiert die Katholische Gemeinde Hl. Ewalde ihr Pfarrfest. Wer aus der Gemeinde an diesem Tag Lust und Zeit hat, Waffeln oder Reibekuchen zu backen und zu verkaufen, der kann sich im Pfarrbüro oder unter Telefon 47 47 11 melden.

Ev. Gemeinde „Konfi"-Jubiläen gefeiert

„Weißt du noch, damals...?", so hieß es sicherlich am vergangenen Sonntag vielfach, denn die Evangelische Gemeinde Cronenberg lud zur alljährlichen Feier der Konfirmationsjubiläen. Den Auftakt dazu gestaltete ein Festgottesdienst in der Reformierten Kirche: Über 40 Jubilare kamen in der ehrwürdigen Kirche an der Solinger Straße zusammen, um mit Pfarrer Ulrich Weidner ihre Goldene Konfirmation vor 50 Jahren, das diamantene Jubiläum, die Eiserne Konfirmation oder sogar die 70-jährige Gnadene Konfirmation zu begehen. Im Anschluss klang der Festtag mit einem geselligen Beisammensein im Zentrum Emmaus aus, bei dem die Jubilare sicherlich auch die Gelegenheit nutzten, sich über das „Damals", aber gewiss auch ihr „Heute" auszutauschen. Die Aufnahmen, welche uns Foto-Media Hensel freundlicherweise zur Verfügung stellte, sind bei den Dörper Foto-Spezialisten an der Hauptstraße 1 erhältlich. Mehr Infos auch unter Telefon 47 08 18 oder via Internet unter www.foto-studio-hensel.de. ***Foto: Foto-Media Hensel***

Gefeiert Neuapostolische Gemeinde feierte „90stes"

Ortsmitte. Am vergangenen Sonntag feierte die Neuapostolische Gemeinde Cronenberg mit einem Gottesdienst und Rückblicken ihr 90-jähriges Bestehen. Bereits 1896 fanden in Cronenberg erste unregelmäßige Versammlungen der Gemeinde statt, mit Priester Adolf Rühl erhielt man aber erst 1926 einen Gemeindeleiter, genannt Vorsteher.

Das seitdem viel geschehen ist, betonte auch Ulrich Fischer (Foto, li.). Er zählt seit 22 Jahren zur Neuapostolischen Gemeinde Cronenberg und hielt als Priester und Bezirksevangelist die Sonntagspredigt. Die Cronenberger Gemeinde zählt 104 Mitglieder: „Wir wünschen uns natürlich mehr Kinder unter unseren Mitgliedern", schaute Ulrich Fischer voraus.

Seit März 2016 zählen die sieben Wuppertaler Stadtgemeinden der Neuapostolischen Kirche zum Arbeitskreis christlicher Kirchen und Gemeinden (ACKuG). „Wir möchten verstärkt mit anderen christlichen Kirchen zusammenarbeiten und dieses Bemühen trägt erste Früchte", benannte Ulrich Fischer die Aufnahme in den Arbeitskreis als Etappe des Öffnungsprozesses, denn: „Wir sind Teil einer christlichen Kirche", so Fischer.

Nach dem Gottesdienst lud man alle Gemeindemitglieder zum Jubiläumsbrunch und zum Meinungsaustausch ein.

Veranstaltungen

Gottesdienst	Sonntag,	05.06. 10:00 Uhr
Frauenstunde	Montag,	06.06. 19:30 Uhr
Bibelstunde	Donnerstag,	09.06. 19:15 Uhr
Gottesdienst	Sonntag,	12.06. 10:00 Uhr

Evangelisch-Freikirchliche Gemeinde
Versöhnungskirche
Eich 12, 42349 Wuppertal-Cronenberg

Grabsteingeschäft
Rolf Schmidt e.K.
Inh. Frank Lehmkuhl
Grabmale · Einfassungen · Naturstein · Kunststein
Nachschriften · Reparaturen · Grabsteinpflege · Entsorgung
Fachkundige Beratung · Lieferung zu allen Friedhöfen
42285 Wuppertal · Am Unterbarmer Friedhof 16
Telefon 02 02 - 8 54 09 oder 01 71 - 3 57 77 54
Geschäftsz.: Mo. - Fr. 9.00 - 18.00 Uhr (u. n. Terminabsprache)

Bestattungen WEHN
Inh. Petra Wehn-Borgmann
Tag und Nacht dienstbereit
Alles aus einer Hand Tel. 478 18 78
Übernahme sämtlicher Bestattungsarten- und Angelegenheiten
Erledigungen sämtlicher Formalitäten
Anträge auf Witwer(n)-Rente können in unserem Hause gestellt werden.
- Lichtblick -
Raum für Lebensbegleitung
Trauerseminare und Trauercafé
Hauptstr. 92 · 42349 Wuppertal · www.bestattungen-wehn.de

Ihr Pflegeversorgungszentrum
Alle Pflegeleistungen aus einer Hand:
Sachverständigenbüro für Pflege
ABC Pflege Versorgungs Zentrum

Wir sind für Sie da: Mo - Fr 9.00 - 13.00 und Mo, Di, Do von 14.00 - 16.30 Uhr, sowie nach Vereinbarung
- Häusliche Krankenpflege
- Senioren-Pflegewohngemeinschaften
- Sachverständigenbüro - Gutachten zur Pflegeeinstufung
- Kostenlose Pflegeberatung

Hauptstraße 81
42349 Wuppertal
Telefon: 02 02 / 47 86 50

Notdienste:

Apotheken-Notdienst (Beginn und Ende jeweils 9.00 Uhr)

Sa.	04.06.	West-Apotheke, Kaiserstr. 102, Vohwinkel	✆ 78 02 02
So.	05.06.	Amboss-Apotheke, Hauptstr. 53, Cronenberg	✆ 47 41 41
Mo.	06.06.	Bären-Apotheke, Sonnborner Str. 108-110, Sonnborn	✆ 2 74 10 69
Di.	07.06.	Delphin-Apotheke, Tannenberger Str. 58, Elberfeld	✆ 42 96 799-0
Mi.	08.06.	Hirsch-Apotheke, Marktstr. 22, Ronsdorf	✆ 46 49 35
Do.	09.06.	Spitzweg-Apotheke, Kaiserstr. 68, Vohwinkel	✆ 78 55 00
Fr.	10.06.	Einhorn-Apotheke, Weststr. 80, Elberfeld	✆ 42 38 08

Ärztlicher Notdienst	116 117
Zahnärztlicher Notdienst	0180/5 98 67 00
Tierärztlicher Notdienst	7 99 94 90

HERBERTS BESTATTUNGEN
Hahnerberger Str. 262 · W.-Cronenberg
Telefon (0202) 47 36 34
www.bestattungen-herberts.de

Verträll merr i'enen ...

Ut 'm Schöttschen (50)

Van reits hüör ech denn Samba – wat seeht merr, tuuten odder hupen? He es minzes grad üöwer de Oberkaumper Strote gefahren. Emm es et drietensegal, off ech nu em Reen stonn, do bruust he och ald an merr vörrbie on äs derr Heär Kleinilbeck, sinnes Ti'ekens Iesenbahner, ewefalls naat gewoaren, die Schranken huohkorbelt, kann die Tuostellengk widdergonn.

Kleinilbeck sprong nu met sinner Korbel en 't Bahnwärterhüsken on ech gong dur denn Reen widder. Förr mech woaren e'is de Wi'eken angersch gestault woaren. Doch. Manchmol hann ech drüöwer nohgedait – hätts jo dann och am Bahnhoff i'enen fahren loten können..., wöarsch em Drügen on, on,... Ki'ek äwwer nu demm Samba hengerheär on denk an die Tiet, äs vir met derr allmächteg gruaten däumpenden Ieserbahn on üöwer die selwen Schienen noh Braubach fuhren! Täschenduokwenkend on met nem langgetogenen Pi'ep derr Lok, legden vir us owerhalf Vonkeln en de Kurv on dätten et op de wiede Weilt aan!

Donn 'n Schrett drop, sait ech, mech ut denn Gedanken rietend, on gonn an derr Frau Dahlmann vörrbie, die en 157 (Rouhus) wönnt, on get konsterniert henger merr heär kickt, on sinn bei Stein's Reinigengk. Bie Dietz, Großküche, lad ech o'm Kantur bie Frau Wüster oandlech aff. Hie woar alsu früöhr de Lichtspielbühne Christians Benjamin. Christians Ben, su saiten de Aulen, met Gaststätte on Kino. Entöscher wonnden en 159 getz Angricks hie.

Begegnet heute auf seiner Tour unter anderem auch dem „Samba": Karl-Heinz Dickinger.

Bös su Gott well!

Karl-Heinz Dickinger

Sperrmüll am Hahnerberg

Hahnerberg. Von der Hastener Straße über den Mastweg und Vonkeln, die Hahnerberger Straße hinauf bis zum Wilhelmring und den Görresweg sowie am Neuenhaus wird kommende Woche der Sperrmüll abgeholt. Die Müllwerker der AWG schauen in dem Bereich am 7. Juni vorbei.

Cabrio für alle Jahreszeiten

Wuppertal. Ein wahrhaftes „Wild Thing" stellt sich am morgigen Samstag in der Eylert-Autowelt an der Uellendahler Straße 564 vor. Dort kann man von 10 bis 16 Uhr das neue Range Rover Evoque Cabriolet hautnah erleben.

Sommerkonzert der Realschule

Küllenhahn. Was im bald abgelaufenen Schuljahr in den verschiedenen Bläsergruppen der Friedrich-Bayer-Realschule (FBR) erarbeitet wurde, das werden die Schüler am nächsten Donnerstag, 9. Juni, im Rahmen eines Sommerkonzertes darbieten. Beginn im Pausenzentrum des Schulzentrums Süd am Jung-Stilling-Weg 45 wird um 18 Uhr sein.

RENOVIERUNGEN IN NUR EINEM TAG

Die Decke als Gestaltungselement

Morgens ab ins Büro und abends im renovierten Wohnzimmer sitzen. Möglich ist das mit einer flexiblen Decke von der Firma Plameco. Sie bringen ein ganz besonderes Ambiente in jeden Wohnbereich.

Innerhalb nur eines Tages, sind die Decken sauber und ohne große „Baustelle" montiert. Darüber hinaus werden vielfältige Dekor-Varianten angeboten.

Decken, die mit diesem System modernisiert wurden – ob in Wohn- oder Schlafräumen, in Küche oder Bad – müssen außerdem nie mehr gestrichen werden.

Das Material ist aus hochwertigem Kunststoff, wartungsarm, farbecht, langlebig und recyclebar. Darüber hinaus feuchtigkeitsbeständig, feuersicher und wärmedämmend – ganz besonders wichtig für den Einsatz in Badezimmern und Schwimmbädern.

Die Decken sind algen-, bakterien und schimmelhemmend. Plameco flexible Decken, eignen sich für den Einsatz in Neubauten ebenso wie zur Renovierung. Sogar die Gardinen und die vorhandene Beleuchtung können in die Konstruktion integriert werden.
Um hohe Räume in Altbauten besser zu isolieren und den Raum harmonischer wirken zu lassen, kann die Decke auch abgehängt werden.

Das Team von Plameco lädt dieses Wochenende zu einem Besuch in ihrem Ausstellungsraum in der Königstraße 159 in Remscheid ein. Denn während der Deckenschau können Sie sich von 11.00 bis 16.00 Uhr ausführlich über dieses seit 30 Jahren bewährte System informieren.

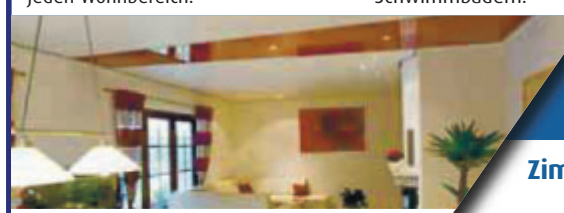

Eine neue (T)Raumdecke in nur 1 Tag!

Zimmerdecken • Beleuchtung • Zierleisten

Ohne ausräumen und Beleuchtung nach Wunsch

Einladung zur

DECKENSCHAU

Samstag, 4.6., und Sonntag, 5.6., von 11-16 Uhr

pflegeleicht und hygienisch

BEWÄHRTE QUALITÄT SEIT 1982

- schnelle, saubere Montage an einem Tag!
- kein Umräumen der Möbel erforderlich!
- feuchtigkeitsbeständig!
- pflegeleichtes Material!
- Beleuchtung nach Wunsch!
- akustisch korrigierend!

Wir informieren Sie gern über die Möglichkeiten dieses einzigartigen und über 30 Jahre bewährten Deckensystems!

Außerhalb der ges. Öffnungszeiten keine Beratung, kein Verkauf.

PLAMECO DECKEN

PLAMECO Wuppertal-Remscheid, Königstraße 159, 42853 Remscheid
Besuchen Sie unsere Ausstellung oder rufen Sie an: 02 02/29 55 54 00

Sonntag Biker-Charitiy-Run im „Hubraum"

Am Sonntag lädt das „Cafe Hubraum" in Solingen zum 4. Biker-Charity-Run ein. Organisatoren der karitativen Veranstaltung zugunsten von „Kindertal" sind „Hubraum"-Inhaber Richard Zöllner und Harald Forster. Der Verein hat es sich zum Ziel gesetzt, Projekte für Kinder zu fördern, die nicht auf der Sonnenseite des Lebens stehen. So konnten im letzten Jahr verschiedene Projekte mit insgesamt 7.000 Euro unterstützt werden. Am Biker-Tag besteht die Möglichkeit, Lose für zwei Euro zu kaufen und damit einen von vielen attraktiven Preisen zu gewinnen. Die Erlöse aus der großen Tombola gehen dann zugunsten von Kindertal. Yamaha-Motor Deutschland fand die Aktion so gut und förderungswürdig, dass Countymanager Jörg Breitenfeld sich spontan entschloss, als Hauptpreis die brandneue Yamaha MT-03 (Bild) zu spendieren. Wer am 5. Juni nicht vor Ort ist, kann die Aktion aber trotzdem unterstützen: Spenden werden auf dem Konto mit der IBAN DE57 3305 0000 0000 7074 48 (BIC: WUPSDE33) bei der Stadtsparkasse Wuppertal unter dem Stichwort „Biker Charity Run West" gesammelt.

Trödelmarkt in der Südstadt

Südstadt. Einfachen Trödel bis hin zu Kunsthandwerk und Antiquitäten gibt es beim großen Trödelmarkt, der am Sonntag in der Südstadt stattfindet. Auf dem „Penny"-Parkplatz in der Steinbeck 68 kann man ab den frühen Morgenstunden auf Schnäppchenjagd gehen. Infos gibt es vorab unter Telefon (01 71) 7 71 38 14.

FRIEDHOF ZU TEUER?
Die Alternative:
Flussbestattungen.de
Informationen und Kontakt unter:
www.flussbestattungen.de ✆ 02 02 - 66 08 33
Foto: © dieterundmarion / PIXELIO

„Heiße Zeiten" enden bald

Nur noch dreimal wird es „Heiße Zeiten" im TiC-Theater geben, für die Wechseljahre-Revue im TiC-Atelier Unterkirchen sind nur noch einige freie Plätze zu verbuchen. Wer sich Tickets für die unterhaltsame TiC-Revue mit bekannten Songs und Evergreens am 18., 19. oder 24. Juni sichern möchte, der kann dies unter der Rufnummer 47 22 11 oder online unter www.tic-theater.de.

Faszien-Workshop

Ortsmitte. Einen Faszien-Workshop bietet „Pilates Pur" von Petra Meynen-Koerth derzeit an. Zwei Stunden kosten an der Rathausstraße 28 dabei 35 Euro. Termine, weitere Infos und Anmeldungen gibt es unter www.pilatespur.com oder unter Telefon 7 05 34 16.

Mit „symphatischen Dörpern" durch die Pyrenäen

„Cuatro compañeros motoristas muy simpàticos", heißt es in einer wohlmeinenden Bewertung eines Buchungsportals für Übernachtungen zu der Cronenberger-Bikertruppe, die kürzlich durch die spanischen Pyrenäen kurvte. Zum dritten Mal nutzten Stefan Riss, Jérémie Valentin, Detlef Schindowski und Oliver Grundhoff die reichlichen Feiertage im Frühjahr für eine ausgiebige Motorrad-Tour. Insgesamt 6.500 Kilometer absolvierten die vier Cronenberger in 13 Tagen und entdeckten dabei den rauen, aber schönen Norden von Katalanien. Täler mit Wildpferden, Passgipfel mit Schnee und flussdurchsäumte Schluchten boten faszinierende Einblicke in eine urwüchsige Landschaft. Der verlassene Bahnhof Canfranc, die Pilgerpfade des „Camino" und viele Nationalparks lagen dabei auf der Route. Ein beeindruckendes Panorama bot auch das „Monasterio de San Juan de la Peña", ein Kloster, das komplett in den Hang eines Felsens gebaut wurde. Zwischendurch ging es auch immer mal wieder über die Grenze nach Frankreich und Androrra. Vor der Kulisse der schneebedeckten Gipfel des Fürstentums und der Stadt Encamp im Tal entstand dabei das Foto mit der CW, die natürlich im Gepäck mit durch die Pyrenäen kurvte. Ob per Bike mit oder ohne Pferdestärken, wenn Sie „aufsatteln", stecken Sie doch auch eine CW in die Tasche – wir freuen uns schon auf Ihr Foto!

CRONENBERGER-BRANCHEN.DE

Die Cronenberger Woche – 16.000-fach kostenlos ins Haus!
Telefonische Anzeigenannahme: Tel. 02 02 / 478 11 00

MUSEUMSTREFF:

immer 1. Mi. im Monat ab 18.30 Uhr
in der Bahnhofsgaststätte Holzschneiderstr. 24
Jeder ist willkommen!

Erneut Polizei in Unterkirchen CDU-Ratsherr hofft auf mehr Streifen

Nachdem hier erst eine Woche zuvor an einem nagelneuen Klettergerüst für Kinder gezündelt worden war (*wir berichteten in der letzten Ausgabe*), musste die Polizei am vergangenen Wochenende erneut zum Spielplatz Unterkirchen ausrücken.

In der Nacht von Fronleichnam auf den vergangenen Freitag zündelten Unbekannte gegen 1.20 Uhr an einem Papierkorb auf dem Spielplatz. Die Polizei löschte den Brand selbst mit einem Feuerlöscher. Zeugen wollen vier Jugendliche auf dem Spielplatz gesehen haben, darunter ein Mädchen. Einer der jungen Leute soll eine schwarze Baseball-Kappe sowie eine schwarz-rot karierte Jacke getragen haben. Hinweise, auch zu dem Vandalismus-Schaden zuvor, nimmt die Polizei unter Telefon 247 13 90 (Cronenberg) oder 284-0 (Präsidium) entgegen.

Der Cronenberger CDU-Stadtverordnete Dirk Kanschat hat derweil am Mittwoch ein Gespräch mit Ordnungsdezernet Matthias Nocke geführt. Mit seiner Initiative will der Dörper Ratsherr erreichen, dass Mitarbeiter des städtischen Ordnungsdienstes den Unterkirchener Spielplatz verstärkt bestreifen.

Wie die *CW* berichtete, hatte Dirk Kanschat ehrenamtlich die Planung des neuen Spielgerätes in Unterkirchen übernommen und dabei auch mit Kindern des RSC Cronenberg zusammengearbeitet.

Kleinanzeigen-Markt

Fon: **478 11 02**, Fax: **478 11 12**, E-Mail: **anzeige@cronenberger-woche.de**
Ihre private Kleinanzeige für nur 5,- Euro (3 Zeilen) jede weitere Zeile 2,- Euro – gewerblich 2,- Euro pro Zeile
Annahmeschluss für die folgende Ausgabe ist immer mittwochs um 17 Uhr.
Anzeigen-Annahme rund um die Uhr unter www.cronenberger-woche.de

DiGASS Spedition • Logistik

Dietrich Gass oHG
Internationale Spedition

Die wechselnden Ansprüche unserer Kunden sowie neue Marktchancen sorgen dafür, dass sich unser Unternehmen ständig weiterentwickelt. Der Einsatz von modernster und ressourcenschonender KFZ-Technologie ist unsere oberste Priorität.

Wir suchen Dich!
Du bist zuverlässig, motiviert und hast Lust auf eine neue Herausforderung?

Das können wir bieten!
Wir expandieren kontinuierlich und suchen
motivierte Kraftfahrer/innen

- Fester Nahverkehrseinsatz mit täglicher Heimkehr
- Attraktive Vergütung
- Altersvorsorge
- Modulschulungen kostenfrei

Anforderungen:

- Zuverlässigkeit und Pünktlichkeit
- Idealerweise mehr als 2 Jahre Erfahrung
- Deutsch in Wort und Schrift
- Führerschein Klasse CE
- BKrFQG- 95

Das Digass-Team freut sich auf Deinen Anruf oder einen kurzen Lebenslauf per Email.

Dietrich Gass oHG
Hauptstraße 60a
42349 Wuppertal
Tel.: (0202) 24768-0
Fax: (0202) 24768-68
Mail: info@digass.de

Arbeitsmarkt

Karosseriebauer nebenberuflich per sofort gesucht. Tel.: 475118

KFZ-Mechaniker oder Artverwandte zur Festanstellung gesucht. Bewerbungen unter: bewerbung@werkstatt-produkte.de

Cronenberger Firma sucht Fahrer auf 450€ Basis für Raum RS, SG u. W. **Tel. 471158 (ab Montag)**

Putzkraft für sofort für 1-2 Einsätze a 2-2,5 Stunden/Woche gesucht. **Bewerbungen unter: 0202-49583936. Ansprechpartner: Herr Grundhoff**

Mit-Macher gesucht? Einsatzfreudiger Betriebswirt (langjähriger Geschäftsführer u. Unternehmensberater) bietet Unterstützung für gutgehendes, kleineres Unternehmen - im Raum Cronenberg. Möglich sind z.B. Vertriebsoptimierung, Projektmanagement, Organisationsentwicklung, Co-Geschäftsführung. Vertraulichkeit wird zugesichert. **Ich freue mich auf Ihre Nachricht unter Chiffre 2599**

Wir suchen für die Betreuung unserer Kinder (5+7) 3x wöchentlich von 6:45 bis 7:45 Uhr (ggf. auch länger) eine zuverlässige und aufgeschlossene Person. **Tel.: 2429049**

Die SeniorenLebenshilfe bietet umfangreiche Unterstützung: Im Haushalt, beim Einkaufen, auch Begleitungen außer Haus gern mit einem Auto, immer durch dieselbe Person. **(0202) 319 073 70**

Pedelec (E-Bike), NEU, 7-Gang Shimano-Kettenschaltung, m. Ladegerät, NP 899,- f. 700,- zu verkaufen. **Tel.: 473573 o. 0172 2013156**

Suche Uhren, Schmuck, Bilder, Porzellan und andere schöne alte Dinge. **Tel.: 0151-17200880**

Neues massives Kieferbett, 200x90 cm, mit neuer Matraze, 2 Nachttische Kiefer, VB 80 Euro, **Tel. 0163-9162141 (nach 13 Uhr)**

MILITÄRMUSEUM kauft alles aus 1. u. 2. Weltkrieg, Orden, Uniformen, Dokumente, Dekowaffen, Helme, Fotos uvm. **Tel.: 477884**

Wer interessiert sich für alte Platten: Opern, Operetten, Schlager (wenige), Barockmusik, evtl. sämtliche Bach-Kantaten **Tel.: 422070**

Bekanntschaften

Seni-Netz
Alltag und Freizeit gemeinsam erleben!
Anmeldung zu einem Schnupperfrühstück unter:
Tel: 0202 - 75 95 40 33
www.Seni-Netz.de

PILATES STUDIO
Rathausstraße 28, 42349 Wuppertal-Cronenberg
FASZIEN-WORKSHOP
Kursdauer: 2 Stunden — Preis: EUR 35,-
Termine, Infos und Anmeldung:
Tel. 02 02 / 705 34 16 • Petra Meynen-Koerth • www.pilatespur.com

Ankauf/Verkauf

Schlagzeug zu verkaufen. Tel.: 0177/5434477

Hochwertiges Bett, fast neu, 200 x120 cm, holzweiß, Lattenrost m. Motor verstellbar, super Matratze, NP 3600,- für 600,-€ Bei Bedarf passender Kleiderschrank dazu gratis. **Tel.: 0152 31075309**

am besten nur vom Fachmann
Gardinenwäsche
holen - waschen - bringen - hängen
Tapetenwechsel Raum für neue Ideen
Hammesberger Str. 5, 42855 Remscheid
Tel.: 02191/5911914 info@tapetenwechsel.de

Das liebe Vieh

www.Kunterbunte-Hundeschule.com Welpen-Junghunderziehung **Tel.: 0170-7713646**

Alles rund ums Tier: Adressen, Telefonnummern und Firmen-Infos unter **www.cronenberger-branchen.de**

BILLARD – ERNST.DE
Billardtische & Zubehör
☎ 0177 – 600 95 68

Tierwelt Vollmer
Futterbedarf & mehr
Unsere Öffnungszeiten:
Mo.+Mi.+Do.: 10-13 u. 14³⁰-18³⁰ Uhr
Di.:10-13 Uhr u. nachm. geschlossen
Freitag: 10.00 - 18.30 Uhr
Samstag: 9.00 - 14.00 Uhr
Unterkirchen 23 • 42349 Wtal
(0202) 70 53 88 85

Dies und Das

Integration durch Sport im Verein beim SSV Germania 1900, **www.ssv-germania1900.de, Tel.: 28368990**

Karten für das Konzert des sinfonischen Blasorchesters Posaunenchor Cronenberg am 19. Juni in der Stadthalle ab sofort bei der CW erhältlich.

Kunterbunte Fußball-Hobbytruppe im Alter von 18 bis 73 Jahren freut sich über Verstärkung. Spielzeit: Immer mittwochs von 18.30-20 Uhr auf dem Gym (Friedrichsberg). **Infos gerne unter Tel. 0163-4781100**

Die idealen Partyräumlichkeiten für Ihre Familien-/Betriebsfeier finden Sie bei uns. Bergische Schützengilde (Kohlfurth) vermietet preiswerte Party-Räume bis 50 Personen. **Weitere Infos unter 0171-1710444**

Genießen & Sparen
Wuppertal & Umgebung
Jetzt zugreifen: Ab sofort bei der Cronenberger Woche erhältlich
Kuffer Marketing GmbH
Würzburger Straße 5 | 93059 Regensburg

Frisieren bei Ihnen zu Hause
☎ 0163 973 29 68
Termine nach Vereinbarung • www.friseursalon-hairlich.de
Sylvia Ernst Friseurmeisterin hairlich

Geschäftsanzeigen

Wir erstellen Arbeitnehmern und Rentnern die Einkommenssteuererklärung, im Rahmen einer Mitgliedschaft und Einkünften ausschließlich aus nichtselbständiger Arbeit. **Lohnsteuerhilfeverein Vereinigte Lohnsteuerhilfe e.V. Beratungsstelle: Hahnerberg, A. Bruland, Tel.: 4265297**

Baufinanzierungsberatung – Roland Vogel, Tel.: 0171-3282395

Besondere Gravuren für besondere Anlässe: **www.crownlaser.de**. Jetzt exklusiv bei **Auszeit, Solinger Straße 19**

Gatzke-Elektrotechnik, Tel.: 7997450

Wir übernehmen für Sie preisgünstig alle Renovierungsarbeiten. **Vogel-Baupartner, Tel.: 660607**

Das Branchenbuch für Cronenberg, sichern Sie sich jetzt kostenlos ihren Eintrag! Infos und mehr online unter **www.cronenberger-branchen.de**

Kfz-Markt

Roller-Motorrad-Quad, Verkauf-Werkstatt-Service-Teile-Reifen, **www.mototrend.de, Tel.: 442000**

Kaufe Wohnmobile und Wohnwagen Tel.: 03944-36160, www.wm-aw.de Fa.

Wir kaufen Ihr Nutzfahrzeug! Lkw, Transporter, Baumaschinen. **Marius Bröcking, Zum Tal 53, Tel.: 7053367 od. 0172-9529601**

Unfallschäden, Karosserie + Lackierarbeiten + lackschadenfreie Ausbeultechnik, eigene Lackierkabine. **Autohaus Stratmann, Tel.: 475118**

Alles rund ums Kfz: Adressen, Telefonnummern und Firmen-Infos von Autohändlern und Werkstätten unter

Wir kaufen Ihr Auto
• Höchstpreis-Garantie
• Motorschaden / Unfall
km-Stand egal
• Seriöse Abwicklung
• Bitte alles anbieten
Ein Anruf genügt
• Bargeld bei Abholung!!!
Tel. 02191 - 4627326

www.cronenberger-branchen.de

Unterricht

Gymnasiallehrer bietet Nachhilfe in Engl., Franz., Latein, Italienisch, Spanisch. **Tel: 471990**

Bildung in W.-Cronenberg: Adressen, Telefonnummern und Kontakte zu Bildungseinrichtungen in Cronenberg und Umgebung gibt's online unter **www.cronenberger-branchen.de**

Belohnung!

Am Donnerstag, dem 26.5., (Fronleichnam) in der Zeit von 12-17 Uhr wurde an der Hintersudberger Straße ein Weidezaungerät der Marke „Horizont" (schwarzer Korpus, roter Deckel) entwendet.

Hinweise bitte an die CW.

Ferienwohnung

Bad Herrenalb/Schwarzwald, Komfort-Fewo, sonnige, ruhige Lage, 2 Zi., Balkon, 2 Pers. 37 €/Tag, Prospekt **07083/4159 www.weiss-gw.de**

Cro., schöne, günstige, FeWo f. ihre Freunde, Familie od. Mitarbeiter, ob Kurzbesuch od. Zuhause auf Zeit, Infos gerne unter **Tel.: 0173-4161594**

Gewerberäume

Wuppertal-Cronenberg, Rathausplatz 6, helles Ladenlokal in A-Lage, 100m² Verkaufsfläche, 18m² Nebenfläche, 4m Schaufensterfront, Fliesenboden, Zentralheizung, Miete 1.000 € KM + 200 € NK + 30 € 2 Außenstellplätze, ab sofort vermietbar. 3.000 € Kaution. Verbrauchsausweis Energiebedarf 49,1 kWh (m²*a). **Ansprechpartnerin: C. Matthäs, Tel.: 0170-8940340**

Lagerhalle zu vermieten. 270 qm, aber auch unterteilbar in drei kleinere Hallen. Viele Möglichkeiten nach Absprache mit dem Vermieter, z. B. auch für historische Fahrzeuge. Näheres bei Kontaktaufnahme. **Anfragen unter Chiffre 2596 a.d. Verl.**

Immobilien

Wir suchen für unsere Kunden 1-2-Familienhäuser sowie Eigentumswohnungen in Cronenberg, Ronsdorf und Umgebung.
Wüstenrot
Wünsche werden Wirklichkeit.
Wüstenrot Immobilien GmbH
Hans-Werner Steinmetzer
Tel.: (0202) 47 37 00

Auf der Höh'
Ihr Stadtteil-Makler für Cronenberg
www.aufderhoeh.de
Wir vermitteln auch Ihre Immobilie!
... über 30 Jahre
Auf der Höh' Immobilien GmbH, Tel. 0202-40520

Immobiliengesuche

Kriminalbeamter u. Tierheilpraktikerin, naturverb., suchen Bau-Grundstück, in ruhiger, ländl. Lage, ab 800 qm, **Tel. 02052-5195 od. 0175-1569964**

Familie sucht Eigentumswohnung von Privat (auch langfristig vermietet) 60-100 qm mit Balkon/Terrasse in ruhiger Lage. Hausgeld max. 300,00 €. **Tel. 0163-2004375**

Mietgesuche

Garage oder Einstellmöglichkeit für Motorrad in Cronenberg ges. **Tel.: 0173 - 66 14 388**

Ehepaar m. 2 kl. Hunden sucht 3-Zi.-Whg., ca. 80qm, EG od. Souterrain, Balk./Terr., Raum Hahnerb. bis Ortsmitte, **Tel.: 0171-7501755 od. 0170-6510752**

Vermietungen

W.-Cro., DG, 46 qm, 2 Zi., KDB, 270,- KM + NK + 2 MM Kaution, V,115,7 kWh(qma), Gas, 1961, **Tel.: 7475874**

Gartenwhg, Kuchhausen, 2,5 Zi., KDB, Terrasse, 84qm, ruhig, 495€ + NK inkl. Heizk. 225€, Einzelp. o. Paar, NR, **Tel. 470540**

W.-Cro, DG 40qm, 2 Zi, Kochnische, DB, 245,- KM + NK + 2 MM Kaution V, 124,6 kWh (qma), Gas, 1900 **Tel.: 7475874**

W.-Crb. Schwabhausen, Dachstudio 2.OG, 45qm, 1 Zi., EBK, Bad, Balkon, Fußbodenhzg., Fernblick, ruhige Lage, 280€ KM + NK, Parkplatz vorh., **Tel. 02103 46289**

90 qm, 3 Zi., KDB Balk. Aufzug, KM 455,- + NK + Kaut., an solventen Mieter, **Tel. 8973004**

Jägerhofstr., 2 Zi.KDB, Gartennutzung, 52qm, 315€ KM + NK + Kaution **Tel. 752829 oder 0171 2747860**

Trödelmarkt
Wuppertal- Elberfeld
Sonntag, 5. Juni 2016
„Penny" - Markt
Steinbeck 68
Angebote von einfachem Trödel bis hin zu Kunsthandwerken und Antiquitäten.
Eine Veranstaltung der Schulz - Trödelmärkte Velbert
Tel.: 0 20 51 / 2 21 46 und 0171 / 77 13 814
www.schulztroedelmaerkte.de

Gartenzwerge
helfen beim Frühjahrsputz im Garten! Rasen, Hecken, Bäume schneiden und noch mehr!
✆ 31 75 757

ANKE KORKOWSKI
HAUSHALTSNAHE DIENSTLEISTUNGEN FÜR SENIOREN
TELEFON: 01577/3 39 82 08

Flughafentransfer
Frank Knispel
Flughafentransfer zu allen Flughäfen
z.B. W.-Cro. - Düsseldorf ab 48,- €
W.-Cro. - Köln ab 60,- €
Info unter Tel.: 02 02/42 72 47
01 71/9 59 81 74

am besten nur vom Fachmann
Tapeten
die größte Auswahl im Bergischen
Tapetenwechsel Raum für neue Ideen
Hammesberger Str. 5, 42855 Remscheid
Tel.: 02191/5911914 info@tapetenwechsel.de

am besten nur vom Fachmann
Bodenbeläge
mit Aufmaß und Verlegung
Tapetenwechsel Raum für neue Ideen
Hammesberger Str. 5, 42855 Remscheid
Tel.: 02191/5911914 info@tapetenwechsel.de

»Nur Seifenblasen können wir nicht verpacken!«
BREER GmbH
Umzüge In- und Ausland
Möbellagerung
Möbelaußenaufzug
✆ (02 02) 47 53 33

DÖRPER FÄSSCHEN
Hauptstraße 65 • W.-Cronenberg
+++ HEUTE +++
Fr., 3. Juni., ab 20 Uhr
Schlagerparty Vol. 5
mit Hits der letzten 30 Jahre
Eintritt frei!

Malerbetrieb
Ingo Danowski
Tel.: 01 75 / 52 000 90

Das CW-Team wünscht allen Lesern ein schönes Wochenende!

Zwei Fahrräder gestohlen

Zwei am Haus abgestellte Fahrräder wurden in der Nacht von Samstag auf Sonntag in der Rhönstraße auf Küllenhahn gestohlen. Die Eigentümer machten es den Dieben einfach: Das silber-schwarze Damenrad der Marke „Pegasus" und das schwarz-gelbe Mountainbike waren nicht abgeschlossen.

Hinweise zu dem doppelten Fahrrad-Diebstahl an die Polizei Cronenberg unter Telefon 247 13 90.

Frühlingsfest bei „Edelweiß"

Südstadt. Zum diesjährigen Frühlingsfest lädt am morgigen Samstagnachmittag, 4. Juni, der Kleingärtnerverein „Edelweiß" ein.

Ab 15 Uhr wird dabei in der Südstadt zwischen der Cronenberger und der Ravensberger Straße gemeinsam gefeiert – bei gutem Wetter draußen, bei schlechtem Wetter im schmucken Vereinsheim an der Cronenberger Straße 170a oberhalb der Hatzenbeck. Herzhaftes vom Grill wird so oder so aber natürlich nicht fehlen.

• Leserbriefe • Leserbriefe •

Spielplatz-Vandalismus „Wir sind sehr traurig…"

Betr.: „Nagelneues Spielgerät beschädigt – ‚Wie krank muss man denn sein…'", *CW* v. 17.5.2016

Meine Freunde und ich sind sehr traurig darüber, dass andere Leute unseren schönen Spielplatz kaputt gemacht haben. Endlich hatten wir wieder einen Platz zum Spielen und nun ist das dicke Kletterseil zerstört.

Warum habt ihr das gemacht? Wir können das nicht verstehen und würden euch am liebsten sofort dafür bestrafen, so wütend und traurig sind wir. Ihr seid feige, dass ihr euch nicht meldet und dass ihr eure Wut an uns Kindern auslasst.

Wir finden auch nicht schön, dass die ganzen Zigaretten und die Alkoholflaschen dort auf dem Spielplatz überall herumliegen. Es ist doch ein Platz für uns Kinder und wir möchten das nicht dort sehen.

Was macht ihr uns denn als nächstes kaputt? Was haben WIR euch denn getan?

David Franken
8 Jahre
Adresse ist der Redaktion bekannt

Schreiben oder mailen Sie uns Ihre Meinung - sie ist uns wichtig!

Cronenberger Woche
Kemmannstraße 6
42349 Wuppertal
E-Mail: info@cronenberger-woche.de

Helios Wichtige Infos über Endometriose

Wuppertal. Wenn Frauen während ihrer Regelblutung von heftigen Schmerzen geplagt werden, denken die wenigsten an eine ernsthafte Erkrankung. Doch starke Unterleibsschmerzen sind nicht normal: Sie müssen laut Prof. Dr. med. Markus Fleisch, Chefarzt der Frauenklinik am Helios-Universitätsklinikum Wuppertal, in jedem Fall gynäkologisch abgeklärt werden. „Denn in 70 bis 80 Prozent aller Fälle ist eine Endometriose Ursache für Schmerzen bei der Regel", erklärt der Experte. Jede zehnte Frau in der Republik ist betroffen, darunter auch viele junge Frauen.

Um über das Thema aufzuklären, bietet das Helios-Klinikum am 15. Juni eine Infoveranstaltung an. Experten informieren und stehen ab 19 Uhr im Konferenzraum im Torbogen an der Heusnerstraße 40 für Fragen zur Verfügung. Der Eintritt ist frei.

„Auszeit" Tag der Handarbeit

Ortsmitte. Ein tolles Programm hat „Auszeit in Cronenberg" für den „Tag der Handarbeit" am 11. Juni geplant: Drei verschiedene Workshops werden an der Solinger Straße 19 geboten: um 11 Uhr „Häkeln für Kinder", ab 13 Uhr „Finnisches Papiergarn" und ab 15 Uhr „Tunesisch Häkeln". Um Anmeldung unter der Telefonnummer 94 60 36 71 wird gebeten.

Hauptstraße 65 · W.-Cronenberg
+++ HEUTE +++
Fr., 3. Juni., ab 20 Uhr
Schlagerparty Vol. 5
mit Hits der letzten 30 Jahre
Eintritt frei!

Lebenshilfe Werner Hahn zum Ehrenmitglied ernannt

Eine besondere Ehrung wurde Werner Hahn zuteil: Der frühere Vorsitzende der Lebenshilfe Wuppertal wurde mit der Silbernen Ehrennadel ausgezeichnet. Zudem ernannte die Mitgliederversammlung Hahn zum Ehrenmitglied. „Sie haben die Verantwortung als Erster Vorsitzender zu einem Zeitpunkt übernommen, als die Reputation der Lebenshilfe Wuppertal in der Öffentlichkeit stark gelitten hatte", erinnerte Lebenshilfe-Vorsitzender Peter Plenker in seiner Laudatio. „Ich weiß, wie engagiert und zielstrebig Sie an der Erneuerung der Lebenshilfe Wuppertal mitgearbeitet haben", dankte der Vorsitzende des 260 Mitglieder zählenden Trägervereins. Hahn schied 2010 aus dem Vorstand aus und engagierte sich anschließend weiter ehrenamtlich im Verwaltungsrat der Werkstätten und Wohnstätten sowie im Beirat der Sonnenschein Personenbeförderung.

ES LEBE DER GARTEN!
Natursteinhandel-Ausstellungsgarten
Naturstein aus eigenen Brüchen und aus aller Welt für Gewerbe und privat.
Mo.–Fr. 7 – 17.30, Sa. 9.00 – 13.00 Uhr
Natursteinbrüche Bergisch Land
Hahnenfurth 5 · 42327 Wuppertal
Auf dem Gelände der Kalkwerke Oetelshofen
Fon (02058) 78 26 90 · www.natursteinbrueche.de

Diakonische Altenhilfe Wuppertal
ALTENZENTRUM CRONENBERG –
WIR SIND MIT UNSEREN ANGEBOTEN FÜR SIE DA.
Zentral und dennoch ruhig gelegen im Zentrum von Cronenberg. Wir bieten Ihnen eine Vielfalt an Hilfen – ganz auf Ihre Bedürfnisse abgestimmt.
· Servicewohnen
· Stationäre Pflege
· Tagespflege
Rufen Sie uns unverbindlich an. Wir beraten Sie gerne!
Altenzentrum Cronenberg . Eich 3–5 . 42349 Wuppertal
Telefon 0202 . 25 29 604 . azc@diakonie-wuppertal.de
www.altenhilfe-wuppertal.de
Wie ein zweites Zuhause.

Keine Chance gehabt, sie aber genutzt

Im Rahmen des Förderprogramms „Assistierte Ausbildung" fand Ali Yildiz eine Lehrstelle beim Hammer-„Weltmeister" Picard – Firma und Azubi sind zufrieden.

Rottsiepen. 50 Bewerbungen hatte Ali Yildiz geschrieben, obwohl er einen Hauptschulabschluss in der Tasche hat, sah es nicht gut aus für die Zukunft des Oberbarmers. Weil er einen Sprachfehler hat, zog er sich schon in der Schule zurück – nicht die besten Referenzen. Rund ein Jahr später geht's dem heute 21-Jährigen nach eigenen Angaben super: Ali Yildiz absolviert eine Ausbildung zum Fachlageristen beim Hammer-Weltmeister Picard in Rottsiepen – die Kollegen sind nett, die Arbeit macht Spaß, „alles ist super", freut sich der 21-Jährige.

Ali Yildiz hatte eigentliche keine Chance, aber er nutzte sie. Möglich macht das ein neues Instrument der Berufsförderung der Bundesagentur für Arbeit: „Assistierte Ausbildung", kurz „AsA", heißt es, seit Sommer 2015 werden dabei junge Menschen mit Förderbedarf zunächst umfassend auf eine berufliche Ausbildung vorbereitet und nach der Vermittlung auch während der Lehrzeit weiter begleitet und unterstützt.

Das überzeugte die Firma Picard: Wie Geschäftsführer Frank Simon betonte, kann sich das fast 160 Jahre alte Familienunternehmen, das in Sachen Profi-Hämmer Weltmarktführer ist, seine Azubis aus einer Vielzahl von Bewerbern aussuchen: „Ohne dieses Programm hätte Herr Yildiz bei uns nie eine Chance gehabt – das ist Fakt", unterstreicht der Picard-Chef: „Fakt ist aber auch: Er hat seine Chance genutzt, er hat uns überzeugt."

Ali Yildiz' Chance, das war ein Praktikum im vergangenen Jahr. Laura Bischkopf, Ausbildungsakquisiteurin der Wuppertaler Arbeitsagentur, hatte bei Picard angeklopft und das neue „AsA"-Programm vorgestellt. Dass die Arbeitsagentur sowie der „Internationale Bund" (IB), der die „AsA"-Teilnehmer in Wuppertal begleitet, dem Auszubildenden und auch der Firma während der Ausbildung zur Seite stehen, überzeugte den Picard-Chef: „Wir sehen das auch als unsere gesellschaftliche Aufgabe", so Frank Simon.

Nachdem sich Ali Yildiz im Praktikum bewährt hatte, begann er im letzten Sommer seine Lehre. Nicht zuletzt, weil IB-Lehrer Udo Sieben wöchentlich neben der Ausbildung mit Ali Yildiz den Berufsschulstoff „paukt" und den 21-Jährigen auf die Prüfungen vorbereitet, ist der „Problemfall" innerhalb eines Jahres zu einem Musterbeispiel geworden.

Picard-Geschäftsführer Frank Simon befindet jedenfalls, dass sein Auszubildender sich positiv verändert habe: Er sei deutlich lockerer geworden, habe an Selbstvertrauen und Leistungswillen gewonnen. „Er hat einen guten Start hingelegt", attestiert auch Dietmar Vimpel, als Picard-Versandleiter der Vorgesetzte von Ali Yildiz: „Schulische Probleme existieren nicht mehr – und die fachliche Kompetenz lässt auch nichts zu wünschen übrig." „Wir sind mit dem neuen Instrument sehr zufrieden und wollen es etablieren", stieß Johannes Vogel, Vorsitzender der Geschäftsführung der Agentur für Arbeit Wuppertal, ins selbe Horn.

Zugleich warb Vogel bei den Unternehmen beider Städte um Offenheit für das „AsA"-Programm: „Wir glauben daran – Ali Yildiz gibt dem Erfolg ein Gesicht." Vor dem Hintergrund, dass im vergangenen Jahr 1.000 Bewerber im Städtedreieck ohne einen Ausbildungsplatz blieben , aber auf der anderen Seite auch 226 Plätze nicht besetzt werden konnten, warb der Arbeitsagentur-Leiter darum, das Instrument zu nutzen.

Übrigens: Im Sommer wird ein weiterer „AsA"-Teilnehmer seine Ausbildung in Rottsiepen beginnen – auch dieser konnte die Firma Picard von seinen „Qualitäten auf den zweiten Blick" überzeugen…

Picard-Chef Frank Simon (re.) und Ali Yildiz (vo. li.) mit Arbeitsagentur-Vorstand Johannes Vogel (2.v.l.), Versandleiter Dietmar Vimpel und Thomas Reese (IB, mi.) sowie Laura Bischkopf.

„AsA"-Kontakt

Sowohl Unternehmen, die eine Praktikums- oder Ausbildungsstelle bereitstellen können, als auch junge Menschen, die keine Lehrstelle finden, können sich bei **Laura Bischkopf** von der **Arbeitsagentur unter Telefon 08 00-455 55 20** melden. **Udo Sieben** vom **Internationalen Bund** ist unter **Telefon 495 95-108** erreichbar.

HELIOS Kliniken
Jeder Moment ist Medizin
Frauenklinik ab Montag, 30. Mai in der Heusnerstraße!
Die neuen Telefonnummern:
- Chefarztsekretariat von Prof. Dr. med. Markus Fleisch: (0202) 896-14 01
- Sprechstunden-Koordination: (0202) 896-14 09
- Brustzentrum: (0202) 896-14 38
- Kreißsaal: (0202) 896-14 50
- Elternschule: (0202) 896-14 65

HELIOS Universitätsklinikum Wuppertal – Universität Witten/Herdecke-Frauenklinik • Heusnerstraße 40 • 42283 Wuppertal
www.helios-kliniken.de/frauenklinik-wuppertal

Cronenberger Frischemarkt Pollschmidt
Bitte beachten Sie unseren Lieferservice! Informationen unter 0202/87 05 60 75
Zarte Rinderrouladen aus den Kernstücken der Keule geschnitten, deutsches Jungbullenfleisch, 1 kg 7.99
Zarter Rinderbraten oder Rindergulasch aus der Keule geschnitten, dt. Jungbullenfleisch, je 1 kg 7.79
XXL-Grillpaket bestehend aus: 4 Schweinenackensteaks, 4 Schweinerückensteaks und 4 Schweinebauchscheiben gewürzt (z. B. 1,4 kg = € 7.77), 1 kg 5.55 GRATIS DAZU: RASTING KÜHLTASCHE!
Whiskey-Bratwurst frische Bratwurst, mit Whiskey verfeinert, grillfertig vorbereitet, 100 g 0.44
Frisches Rindergehacktes vielseitig verwendbar, 1 kg 5.99
Frische Lasagne „Bolognese" fix und fertig vorbereitet, 400 g Schale (1 kg = € 7.50) 3.00 ohne Deko
Frische Putenschnitzel aus der Brust geschnitten, besonders mager, Handelsklasse A, 1 kg 7.77
Frischer Schweinerückenbraten ohne Knochen, besonders zart und mager, 1 kg 4.75
RASTING Mettenden aromatisch geräuchert, 10 Stück à 80 g (1 kg = € 6.25) 10 Stück 5.00
RASTING Rheinische Schinkenwurst herzhaft im Geschmack, 100 g 0.50
Böklunder Echte Land-Bockwurst 5 Stück = 250 g Glas (100 g = € 0.44) auch Premium Wiener Würstchen 160 g Glas im Angebot 1.11
Meggle Alpenbutter oder Joghurtbutter je 250 g Packung (100 g = € 0.35) auch Meggle Alpenzart Joghurt oder ungesalzen im Angebot 0.88
Dallmayr prodomo gem. Bohnenkaffee, Kaffeegenuss mit vollem Aroma, vakuumverpackt, versch. Sorten, je 500 gPackung (1 kg = € 7.98) 3.99
Choco Crossies versch. Sorten, je 2 x 75 g = 150 g Packung (100 g = € 0.99) auch Choclait Chips und After Eight im Angebot 1.49
Hauptstrasse 26 • 42349 Wuppertal-Cronenberg
KW 23 • Gültig vom 06.06. - 11.06.2016 • Für Druckfehler keine Haftung
Abgabe der Werbeartikel nur in haushaltsüblichen Mengen und solange der Vorrat reicht.
Mo. bis Fr. 8 bis 19 Uhr
Sa. 8 bis 18 Uhr

Hochzeit und Discofox

Remscheid. Ab sofort bietet die ADTV-Tanzschule Woite neue Kurse an: An der Konrad-Adenauer-Straße 7 in Remscheid kann man zum Beispiel ab dem 12. Juni an einem Hochzeits-Crashkurs teilnehmen, los geht es um 15.15 Uhr. Einen Tag später, am 13. Juni, startet zudem ab 20.45 Uhr ein Discofox-Kurs Stufe I. Jeder Kurs geht über vier Einheiten zu jeweils einer Stunde und 15 Minuten und kostet 50 Euro pro Person.

Anmeldungen werden unter der Telefonummer (0 21 19) 2 41 70 entgegengenommen, weitere Infos gibt es natürlich auch im Internet unter www.tanzschule-woite.de.

Anmelden für Whiskytasting

Südstadt. Da das 15. Whisky-Tasting der evangelischen Christuskirchen-Gemeinde in der Südstadt, das im Oktober stattfinden wird, bereits kurz nach Anmeldestart wieder einmal restlos ausverkauft war, wird es einen Zusatztermin geben. Ab sofort kann man sich für das Tasting mit dem gleichen Programm am Samstag, 8. Oktober, per E-Mail an whiskytasting@evangelisch-suedstadt.de registrieren lassen.Wer probieren möchte, zahlt 30 Euro Eintritt, wer hingegen nur zuhören und mitessen will ist schon mit 5 Euro dabei.

Jubel Jugend forscht-Bundessieg für CFG-Schüler

„Das war Wahnsinn…" Tobias Gerbracht holte als einziger Schüler aus NRW bei dem Bundesfinale einen Sieg ins Land / Schulministerin Löhrmann kündigt Besuch am CFG an.

Küllenhahn. Jubel auf Küllenhahn: Mit Tobias Gerbracht hat erstmals ein Schüler des Carl-Fuhlrott-Gymnasiums (CFG) einen Sieg beim Bundeswettbewerb „Jugend forscht" geschafft. Der 18-Jährige wurde im Fachgebiet Arbeitswelt Bundessieger.

Tobias Gerbracht nahm als NRW-Landessieger an dem Bundeswettbewerb teil, bei dem Deutschlands beste Nachwuchsforscher bis zum vergangenen Sonntag vier Tage lang im Heinz Nixdorf MuseumsForum ihre Projekte präsentierten. Insgesamt hatten sich 191 Nachwuchsforscher mit insgesamt 110 Projekten für das Finale qualifizieren können.

Wie die *CW* berichtete, beteiligte sich der Ronsdorfer Gymnasiast mit einem sogenannten „Augmented-Reality-Projektor". Mit dem Projektor, den Tobias Gerbracht selbst konstruierte, lassen sich dreidimensionale Objekte virtuell im Raum schwebend darstellen. Der Projektor projiziert die Objekte dabei auf eine Glasscheibe von der Größe eines PC-Bildschirmes.

Als „sehr anstrengend, aber sehr gut" schildert der Top-Nachwuchsforscher nach seiner Rückkehr die vier Tage in Paderborn. Geradezu auf die Folter gespannt habe er sich am Sonntagvormittag bei der Kür der Bundessieger gefühlt: Vom Fünften aufwärts wurden die einzelnen Platzierten vorgestellt – „da war ich richtig angespannt", schildert der Fuhlrott-Gymnasiast, „als mein Name dann für den ersten Platz aufgerufen wurde, wusste ich, dass sich alles gelohnt hat". Damit gemeint sind etwa 700 Stunden Arbeit, die Tobias Gerbracht in einem Jahr in seinen Sieger-Projektor investierte.

Am nächsten Tag wieder zum Schulzentrum Süd

„Das war der Wahnsinn", beschreibt der 18-Jährige seine Gefühlslage, als er vor den 700 Gästen der Ehrung auf der Bühne stand und aus den Händen von Bundesstaatssekretärin Yasmin Fahimi die Siegerurkunde erhielt. „Sowas habe ich noch nicht erlebt", unter den Besten aus ganz Deutschland zu sein, „das war eine ganz andere Dimension".

Dennoch blieb Tobias Gerbracht auf dem Teppich: Ein Gläschen Sekt beim Festessen unter anderem mit seinem Mentor, dem CFG-Lehrer Michael Winkhaus, war schon drin. Am Montag aber war wieder Alltag angesagt, sprich Schule. Siegestrunken den Unterricht zu schwänzen – nein, das tue er nicht. Der Zufall wollte es aber, dass die ersten Stunden ausfielen und für das CFG-Ass erst um 14 Uhr Unterricht war – na, da hätte Tobias Gerbracht in Paderborn ja doch auf den Putz hauen können…

Wollte er aber gar nicht, denn auf der Auszeichnung ausruhen, das ist nicht „das Ding" des 18-Jährigen: „Der Sieg ist nicht das Ende, sondern der Anfang von etwas Neuem. Und einiges steht bereits vor der Tür: Mit dem Sieg verbunden ist eine 14-tägige Reise nach London, mit dem Preisgeld von 2.500 Euro will Tobias Gerbracht im Anschluss einen Aufenthalt beim europäischen Kernforschungszentrum CERN in der Schweiz finanzieren.

Einladungen in die Microsoft-Zentrale und ins Kanzleramt

Überdies hat Tobias Gerbracht als Bundessieger bereits eine Einladung ins Bundeskanzleramt in der Tasche – am 28. September, einen Tag vor seinem 19. Geburtstag, wird der CFG-Schüler Angela Merkel treffen – „das ist ein vorgezogenes Geburtstagsgeschenk", freut sich der Fuhlrott-Gymnasiast auf den Berlin-Termin. Nicht zuletzt soll mit dem übrigen Preisgeld der Sieger-Projektor zur Marktreife gebracht werden – verschiedene Unternehmen haben bereits Interesse angemeldet, erst vor zwei Wochen stellte Tobias Gerbracht sein Patent in der Deutschland-Zentrale von Microsoft vor.

Bei allem Erfolg, Abheben ist nicht die Sache von Tobias Gerbracht: Die 25 Unternehmen, die ihm bei der Entwicklung halfen, darunter die Kohlfurther Firma Berger, Knipex, Picard im Morsbachtal oder auch die Stadtsparkasse, vergisst der 18-Jährige ebenso wenig wie seine Schule und seinen Mentor Michael Winkhaus – so sehen eben Sieger aus…

Bundessieger Tobias Gerbracht bei der Auszeichnung mit Staatssekretärin Yasmin Fahimi. ***Foto: Stiftung Jugend forscht e. V.***

„Die ganze Schule freut sich…"

Die ganze Schule freut sich mit Tobias Gerbracht", kommentiert **CFG-Leiter Karl W. Schröder** die hohe Auszeichnung für seinen Schüler. Zumal Gerbracht als einziger Schüler aus NRW einen Bundessieg schaffte, sei der erste Platz nicht nur für die Schule, sondern auch für ganz Wuppertal und das Land von besonderer Bedeutung – entsprechend kündigte **NRW-Schulministerin und Vize-Ministerpräsidentin Sylvia Löhrmann** bereits ihren Besuch am Fuhlrott-Gymnasium an.

Für Karl W. Schröder ist der Erfolg von Tobias Gerbracht aber auch ganz persönlich etwas Besonderes: Zum Ende des Schuljahres geht Schröder in Ruhestand. Der Bundessieg ist daher ein i-Tüpfelchen auf Schröders letzten Metern an der Schule, die unter seiner Ägide gleich zweifach „spitze" wurde: Als eine der wenigen Gymnasien im Land ist das Fuhlrott-Gymnasium als Europaschule und als MINT-EC-Schule zugleich sprachlich wie auch naturwissenschaftlich exzellent – der Bundessieg von Tobias Gerbracht unterstreicht das eindrucksvoll…

Helios Landesfrauenklinik ist umgezogen

Die Frauenklinik in der Vogelsangstraße hat ihre Tore geschlossen. Alle werdenden Mütter und Babys konnten am Montag wohlbehalten an den neuen Standort am Helios-Klinikum in der Heusnerstraße 40 in Barmen gebracht werden. Dort wird das Haus 8 ab sofort der neue Anlaufpunkt für Schwangere und erkrankte Frauen sein. Die letzten Geburten am alten Standort konnten noch am Montagmorgen vermeldet werden. Zuletzt kam in der Vogelsangstraße ein Mädchen namens Isabella zur Welt. In Barmen kam das erste Baby (ebenfalls ein Mädchen) am Montagabend kurz vor 18 Uhr zur Welt. In der Vorwoche hatten die Wuppertaler die Gelegenheit, sich die neue Landesfrauenklinik anzusehen – am Mittwoch bei der feierlichen Eröffnung mit geladenen Gästen und am Freitag dann mit allen Interessierten. Allein zu der öffentlichen Veranstaltung kamen rund 300 Besucher. Am neuen Standort, dessen Bau rund 10 Millionen Euro kostete und zu dem auch die Wuppertaler Babyklappe umgezogen ist, setzt die Einrichtung auf einen historischen Namen: Landesfrauenklinik. Diese Bezeichnung setzte sich bei einem öffentlichen Namenswettbewerb durch, an dem sich hunderte Wuppertaler beteiligt hatten.

„Das ist gefährlich" Wieder Weidezaun-Batterie in Sudberg gestohlen

Zum zweiten Mal in einem Jahr wurden von einer Reitwiese an der Hintersudberger Straße ein sogenanntes Weidezaungerät entwendet. Das Gerät im Wert von etwa 300 Euro sorgt dafür, dass die Umzäunung unter Strom steht und die Pferde nicht ausbüchsen.

Wie Eigentümerin Rosemarie Kemp berichtet, muss sich der neuerliche Diebstahl am vergangenen Fronleichnams-Donnerstag zwischen 12 und 17 Uhr ereignet haben. Aufgrund der Angaben von Reiterinnen lässt sich der Zeitraum entsprechend eingrenzen. Die Sudberger Reitstall-Besitzerin hofft auf Hinweise: „Vielleicht haben ja Spaziergänger etwas gesehen."

Dabei geht es Rosemarie Kemp auch um das entwendete Gerät. Vor allem aber hat die 63-Jährige die Sicherheit im Blick: Wenn der Zaun nicht mehr unter Strom steht, könnten die Pferde auf der Weide ausbrechen, auf die benachbarte Hintersudberger Straße laufen und dort mit vorbeifahreneden Autos zusammenstoßen – „dadurch können gefährliche Situationen entstehen", mahnt Rosemarie Kemp, „vielleicht sind sich die Diebe dieser Tragweite gar nicht bewusst".

Hinweise sind an die Polizei Cronenberg unter der Telefonnummer 247 13 90 erbeten.

Abucura Pflege, Menschlichkeit & Professionalität

Hahnerberg. „Eine gute und zuverlässige Pflege ist uns wichtig!", so lautet das Leitmotto der „Abucura Ambulantes Pflegezentrum GmbH". Bewusst hat sich der neue Pflegedienst dazu entschieden, vom markanten „roten Haus" an der Hahnerberger Straße 137 aus durchzustarten – schließlich liegt Cronenberg mitten im bergischen Städtedreieck und „Abucura" möchte für Patienten im Wuppertaler Süden sowie in Remscheid und Solingen Ansprechpartner sein.

Die „Abucura"-Geschäftsführer Anna Terosonek und Henry Littig haben mit ihrem Team den Anspruch, der richtige Partner an der Seite zu Pflegender und ihrer Angehörigen zu sein. Von der grundpflegerischen Versorgung, der ärztlich verordneten Behandlungspflege oder der hauswirtschaftlichen Versorgung bis zur häuslichen Verhinderungspflege – die „Abucura"-Mitarbeiter sind einfühlsam, freundlich und zuverlässig sowie vertrauensvoll und mit höchster Qualität für ihre Patienten da.

Klar, dass durchweg examinierte Pflegekräfte das achtköpfige Team von Anna Terosonek und Henry Littig bilden. Aus der Reihe sticht das neue Pflegezentrum in Cronenberg aber, indem es das Arbeitsumfeld seiner Mitarbeiter mit Hilfe von professionellen Konzepten gestaltet. Dabei werden den „Abucura"-Mitarbeitern nicht nur in regelmäßigen Schulungen die stets aktuellsten und innovativsten Inhalte vermittelt. Die in der Pflege tätigen Mitarbeiter werden auch von anderen Inhalten entlastet.

So ist Henry Littig für die kaufmännische Geschäftsführung, Anna Teresonek für den Bereich Qualitätssicherung und Pflege zuständig, während Cornelia Rüping und ihre Stellvertreterin Anika Maus die Pflegedienstleitung inne haben. Zudem wendet „Abucura" als einer der ersten Pflegedienste in der Stadt die sogenannte „Strukturierte Informationssammlung" (SIS) an.

Diese entlastet die Mitarbeiter durch eine Vereinfachung der Pflegedokumentationen von ihren bürokratischen Aufgaben – Ergebnis: Sie haben mehr Zeit für das eigentlich Wichtige, die Pflege. Das ist natürlich gut für die Patienten, das kommt aber auch den „Abucura"-Mitarbeitern zugute – „eine hohe Mitarbeiterzufriedenheit ist eines unserer Kernthemen", unterstreicht Henry Littig sein Zwei-Säulen-Konzept: hohe Qualität in der Pflege einerseits, arbeitnehmer- und familienfreundliche Arbeitsbedingungen andererseits, getreu dem „Abucura"-Dreiklang: „Pflege, Menschlichkeit und Professionalität".

Kontakt

Wer mehr zu dem neuen Pflegedienst an der Hahnerberger Straße 137 wissen möchte, ist bei „Abucura" telefonisch unter **317 726 40** oder per E-Mail an **info@abucura-pflege.de** an der richtigen Adresse. Mehr Infos natürlich auch im Internet unter **www.abucura-pflegedienst.de.**

Als „Feuerwehr zum Anfassen"…

…präsentiert sich am morgigen Samstag wieder die Freiwillige Feuerwehr Cronenberg (FFC). Ab 14 Uhr steigt an der Kemmannstraße 45 das alljährliche Feuerwehrfest. Eine Fahrzeugausstellung und Showübungen locken ebenso wie eine große Tombola, ein Kreativ-Stand und eine Hüpfburg für Kinder, Kaffee und Kuchen sowie natürlich der längste Tresen Wuppertals. Ab 19 Uhr heizen „Die Alten Schweden" der FFC-Party live ein.

Impressum

Verlagsleitung: Kemmannstr. 6, 42349 Wuppertal

Die „Cronenberger Woche" erscheint wöchentlich freitags im Echo-Verlag. Die Verteilung erfolgt durch kostenlose Zustellung im Raum Cronenberg und der oberen Südstadt.

Vertrieb: Echo Verlags-GmbH, Postfach 120 368, 42333 Wuppertal

Redaktion: ✆ 47 81 100
Anzeigen: ✆ 47 81 102
Faxnummer: 47 81 112

E-Mail: info@cronenberger-woche.de • **Internet:** www.cronenberger-woche.de
Herausgeber + Redaktion: Oliver Grundhoff u. Meinhard Koke
Anzeigen u. -Vertrieb: Sonja Bungart, Margret u. Werner Grundhoff, Christine Koke
Druck: WAZ-Druckerei Essen, Münchener Straße 60 • 45145 Essen
Es gilt die Anzeigenpreisliste Nr. 5 vom 01.02.2010.
Annahmeschluss: immer mittwochs (17 Uhr) vor dem Erscheinungstermin

www.cronenberger-woche.de

Offene Tür im Kinderhospiz

Burgholz. Dick im Terminkalender anstreichen sollte man sich den Sonntag, 19. Juni. Denn dann lädt das Bergische Kinder- und Jugendhospiz Burgholz zu einem Tag der offenen Tür ein. Von 11 bis 17 Uhr kann man die Einrichtung an der Kaisereiche unter die Lupe nehmen, es werden Führungen angeboten, ebenso ist ein buntes Programm geplant. Auch kulinarisch kommt man voll auf seine Kosten. Weitere Infos gibt es unter www.kinderhospiz-burgholz.de.

Pkw bei Unfall überschlagen

Zu einem schweren Unfall kam es am Samstagabend vergangener Woche auf der L418. Im Abschnitt zwischen dem Burgholztunnel und den Anschlussstellen Sonnborner Kreuz überschlug sich gegen 20.50 Uhr ein Pkw, ein zweiter krachte in die Leitplanke.

Vermutlich wegen überhöhter Geschwindigkeit fuhr der 35-jährige Fahrer eines VW „up!", der in Richtung Sonnborn unterwegs war, im Bereich der dortigen Brückenbaustelle auf einen vor ihm fahrenden VW Golf auf. Beide Pkw-Fahrer verloren dadurch die Kontrolle über ihre Fahrzeuge: Der 35-Jährige Unfallverursacher überschlug sich und landete mit seinem „up!" auf dem Dach. Die 30-jährige Golf-Fahrerin geriet nach links in die Seitenbegrenzung der durch die Baustelle verengten Fahrbahn. Zudem wurde ein Ford Mondeo durch herumfliegende Pkw-Teile beschädigt.

Die Golf-Fahrerin wurde verletzt ins Krankenhaus gebracht, die beiden Kinder in ihrem Pkw blieben unverletzt. Den Sachschaden schätzte die Polizei auf etwa 30.000 Euro. Der Unfallbereich blieb zeitweise komplett gesperrt.

La Piazza RISTORANTE · PIZZERIA · VINOTECA
SUPAGOLF LÄND
Cronenberger Frischemarkt Pollschmidt
tic theater

CW-Tippspiel Wer wird EM-Champ im CW-Land?

Nächste Woche geht's los und auch der absolute Nicht-Experte wird beim EM-Tippspiel gewinnen!

Als letzte Standortbestimmung vor der Fußball-Europameisterschaft wird die deutsche Nationalmannschaft am morgigen Samstagabend das Testspiel in Gelsenkirchen gegen die Ungarn sehen. Denn ab dem kommenden Freitag, 10. Juni, rollt das Leder in Frankreich. Die Gastgeber empfangen dann im EM-Eröffnungsspiel Rumänien.

Die Truppe um Bundestrainer Joachim Löw wird zwar erst zwei Tage später am 12. Juni um 21 Uhr gegen die Ukraine ins Turniergeschehen eingreifen, der Titelverteidiger Spanien zudem am 13. Juni – die Cronenberger Fußball-Fans müssen aber nicht so lange warten, um sich auf die Europameisterschaft einzustimmen: Am Montagvormittag, 6. Juni, werden wir im Internet unter **tippspiel.cronenberger-woche.de** die Tipprunde zum diesjährigen Fußball-Event freischalten.

Ab dem 6. Juni kann getippt und gerätselt werden

Wie bereits vor zwei Jahren bei der Weltmeisterschaft in Brasilien können *CW*-Leser die Ergebnisse aller EM-Spiele tippen – von Frankreich gegen Rumänien bis Schweden gegen Belgien können Ergebnistipps für alle Gruppenspiele abgegeben werden – die restlichen Spiele folgen natürlich, wenn die Teilnehmer der Achtel-, Viertel- und Halbfinalpartien sowie des Endspiels feststehen.

Vier Wochen lang ist das CW-Land ab nächster Woche wieder im Fußball-Rausch – und im Tipp-Fieber… ***Foto: Archiv***

Darüber hinaus ist neben Glück auch wieder eine Menge Fußball-Wissen gefragt: Durch Bonusfragen kann vielleicht der eine oder andere falsche Tipp zusätzlich ausgeglichen werden. Sachverstand ist zudem beim Europameister-Tipp gefragt: Wer bis zum 25. Juni, 12 Uhr, den diesjährigen Europameister richtig benennt, der kann einen Gutschein für das Ristorante-Vinoteca La Piazza an der Hauptstraße 140 gewinnen!

Vom Schlemmen bis Theater: Tolle Preise locken EM-Tipper

Aber auch darüber hinaus lohnt sich die Teilnahme am *CW*-Tippspiel: So hat das TiC-Theater 2x2 Freikarten für eine Vorstellung nach Wahl inklusive einem Freigetränk pro Person für die erfolgreichsten Tipper spendiert. Vom Cronenberger Frischemarkt Pollschmidt gibt es drei Einkaufsgutscheine über je 20 Euro, ebenso locken Gutscheinbücher und Cronenberg-Shirts für Fußball-Experten (oder einfach Glückspilze). Das Besondere in diesem Jahr: Auch der schlechteste Tipper geht nicht leer aus: Der Ranglistenletzte mit den wenigsten Punkten aller aktiven Tipper mit mindestens 40 Ergebnisabgaben bekommt vom Supagolf-Länd am Jung-Stilling-Weg auf Küllenhahn eine Freirunde spendiert. Wenn es mit dem Fußball-Kick schon nicht klappt, kann man sich ja mal im Supagolf-Abschlag versuchen...

Übrigens: Auch Teilnehmer, die schon am Tippspiel 2014 teilgenommen haben, müssen sich für den EM-Tipp neu anmelden unter **tippspiel.cronenberger-woche.de**!

POSAUNENCHOR WUPPERTAL-CRONENBERG

SOMMERKONZERT
des sinfonischen Blasorchesters Posaunenchor Cronenberg
„Musicals"
Sonntag, 19. Juni 2016
im Mendelssohn-Saal der Historischen Stadthalle Wuppertal

Leitung: Holger Havemann
Ansprache: Pastor Thomas Hoppe

Einlass: 15.30 Uhr Beginn: 16.00 Uhr
Eintritt: 10,- € - Schüler/Studenten 5,- €

Vorverkauf:
Gertrud Korbeck Tel. 47 32 08
Dorper Apotheke Hauptstrasse 12
Elektro Jöcker Hahnerberger Str. 112
Cronenberger Anzeiger Cronenberger Woche

Das sinfonische Blasorchester Posaunenchor Cronenberg probt freitags von 20.00 - 22.00 Uhr in der Nikodemuskirche, Teschensudberger Straße 12, Wuppertal. Neue Musiker in jeder Instrumentengruppe sind herzlich willkommen! Schauen Sie doch einfach einmal vorbei!

Liebe zur Ducati Scrambler verbindet…

Kürzlich luden Stefan Ohlbrecht und Guido Riess zum 1. Ducati-Scrambler-Treffen ins „Café Hubraum" ein. Viele Liebhaber des Retro-Bikes kamen vorbei, um gemeinsam zu fachsimpeln und Tipps und Ratschläge auszutauschen. In den 1960er Jahren war diese Bauweise sehr beliebt. Hauptmerkmale der Vorläufer der heutigen Enduros waren grobstollige Reifen, breite Lenker und ein höhergelegter Auspuff, um die Geländetauglichkeit der Maschinen zu erhöhen. Der erste Scrambler aus dem Hause Ducati lief 1968 vom Band. 2014 überraschte Ducati die Konkurrenz mit gleich vier neuentwickelten Scrambler-Modellen. Allen gemein ist ein 800ccm-Aggregat mit 76 PS. Doch wie man beim Treffen in der Kohlfurth eindrucksvoll zu sehen bekam, trifft man selten auf ein Bike im Originalzustand. Denn das Fahrzeug aus Bologna bietet allerhand Möglichkeiten, um es liebe- und vor allem stilvoll auf den individuellen Geschmack umzubauen. „Ich habe diese Maschine gesehen und wusste, die ist es", erzählt Guido Riess immer noch begeistert. Auch Kollege Stefan Ohlbrecht ging es ähnlich: „So eine Ducati Scrambler stand an der Ampel neben mir. Ich sagte sofort, das ist es, bin zum Händler und habe sie gekauft, ohne vorher damit gefahren zu sein." Ein Hobby, das verbindet und Freundschaften auch über Landesgrenzen schafft, wie ihre große Facebook-Gruppe „Ducati Scrambler Deutschland" eindrucksvoll unter Beweis stellt. Alles nach dem Italo-Credo: „Im Leben geht es immer um Geschmack!" ***(mue/Red).***

Rückruf statt Warteschlange

Wuppertal. Seit acht Wochen gibt es nun beim Bergischen Service-Center ein neues Angebot: Wer in besonders gefragten Zeiten unter der Rufnummer 563-0 bei der Stadt anruft, in denen es durchaus zu Wartezeiten kommen kann, der hat die Möglichkeit, eine Rückrufbitte zu formulieren. Für nicht dringliche Anliegen ruft die Verwaltung dann innerhalb von 24 Stunden zurück. „Viele Anrufer haben die Rückrufmöglichkeit genutzt, damit die Leitung schnell wieder freigemacht und so sanken die Wartezeiten", berichtet Sarah Staeck, Leiterin des Bergischen Service-Centers. Im ersten Angebotsmonat April seien an 19 Werktagen insgesamt 388 Rückrufbitten eingegangen, 360 Anrufer wurden erfolgreich zurückgerufen.

SUDOKU

Lösung unter: www.cronenberger-woche.de

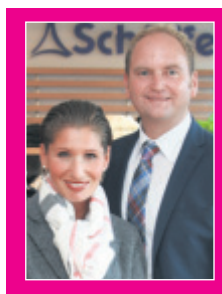

Das Bekleidungs-Magazin
MODE & MARKEN zu OUTLET-PREISEN
Bei uns finden Sie seit über 30 Jahren aktuelle Damen-, Herren- und Outdoormode ganzjährig 30-40% unter der UVP der Markenhersteller.
70 kostenlose Parkplätze direkt vor der Tür.
Das Bekleidungs Magazin MODE & MARKEN zu OUTLET-PREISEN
Rauental 61-69 · W.-Oberbarmen
Telefon 02 02 - 60 55 87
www.bekleidungs-magazin.de
Montag/Mittwoch/Freitag 14.00 - 18.30 Uhr und Samstag 9.00 - 13.00 Uhr

			4	2	9			
	1	9	3					6
				8				3
			2		7			
		1					8	4
4	6	2						
5		4				9		
				3	6			
	9					1		

kultur-im-kontor.de

Malerbetrieb röhle
Raum Boden Fassade
Raumgestaltung
Bodenbeläge
Fassadensanierung
Jörg W. Röhle
Malermeister
T 0202.473630 . F 0202.2478288
joerg-werner.roehle@freenet.de

„Kinderherzen e.V.“
gemeinnütziger Verein zu Gunsten der Waisenkinder des Kinderheimes „Zhemtschuznaja“ in Gomel bei Tschernobyl. Eingetragen beim Amtsgericht Wuppertal unter VR 3584, Steuernummer 132/5902/1759, beim Finanzamt W.- Elberfeld.
Wir können jede Hilfe gebrauchen!
Konto Nr. 229 138 bei der Sparkasse Wuppertal (BLZ 330 500 00), Informationen unter Tel. 47 41 58 • Mobil: 01 73-51 32 867

Heizöl
günstig bei
Ernst ZAPP
Fon 0 21 91/81 2 14
Fax 0 21 91/84 02 48

• kompetent
• fachkundig
• zuverlässig
Versicherungsfachbüro
Paul-Heinz Münch
Hauptstraße 161
Telefon 02 02 / 40 577
42349 W.- Cronenberg
Telefax 02 02 / 47 65 47

CRONENBERGER-BRANCHEN.DE

Ihr Schuster im Dorf:
MR. BAL
Hauptstr. 18 • 42349 W.-Cronenberg
Tel. 01 78/9 24 37 28

Jetzt eine Sommerterrasse!
Mit Fliesen Dürholt in den Sommer durchstarten!

Bei der Firma Fliesen Dürholt gibt es alles aus einer Hand - unsere Experten sind vom Aufmaß über Planung, Reparaturen, Anlieferung bis zur Fertigstellung für Sie da.
Lassen Sie sich in unserer Ausstellung von Fliesen und Natursteinen für Bad, Küche, Wohn- und Außenbereich inspirieren.
Frank Kirchmann Sanitär + Heizungstechnik & Dürholt Fliesen
Kompetenzzentrum Bäder & Fliesen
Händelerstraße 51-53
42349 Wuppertal
www.kompetenzzentrum-baeder-fliesen.de
Tel. Kirchmann 02 02 / 47 66 77
Tel. Dürholt 02 02 / 47 40 08

Megx-Graffito macht nicht nur Kinder froh…

Bürgerverein Küllenhahn lässt bekannten Graffiti-Künstler aus trostlosen Schaltkästen fröhliche Hingucker machen.

Martin Heuwold ist unter dem Kürzel „Megx“ ein Star in der deutschen Graffiti-Szene.

Küllenhahn. „Waren die Kästen schon immer hier?“, blieb eine Passantin verwundert stehen, als Graffiti-Künstler Martin Heuwold („Megx“) am Dienstag mit seinem Küllenhahner Graffiti begann. Ja, waren sie, weil verblichen und schmutzig, fielen die Kästen aber nicht ins Auge – warum auch.

Das dürfte nun anders sein: Im Auftrag des Bürgervereins Küllenhahn hat Martin Heuwold die Kästen in Szene gesetzt – „Vater – Mutter – Kind“ heißt das Graffito, dass sich der 39-Jährige zu der Küllenhahner „Kasten-Familie“ einfallen ließ.

Nach dem „Knusperhäuschen“ nahe des Küllenhahner Bahnhofes an der Sambatrasse und dem neuen Lebenshilfe-Lager an der Heidestraße ist das Graffito am Spielplatz erst die dritte Arbeit von Martin Heuwold im *CW*-Land. Entlang der Talachse kann man Megx-Kunstwerken indes häufiger begegnen: Die Fassade der ehemaligen Elba-Hallen verzierte er mit einem Elba-Ordner, an der Junior Uni ist sein Werk „Kettenreaktion“ zu sehen und ein Stadtwerke-Container am Interims-Busbahnhof auf der B7 wirkt dank Heuwold wie ein Linienbus, während man an der Haltestelle Wieden Schleife auf einem „virtuellen“ Megx-Sofa Platz nehmen kann.

Wohl bekanntestes Werk des Südstädter Graffiti-Künstlers ist die „Lego-Brücke“: Die Bemalung der Brücke über der Schwesterstraße in der Gestalt von Lego-Steinen brachte Martin Heuwold im Jahre 2011 internationale Beachtung und ein Jahr später die Auszeichnung mit dem Deutschen Fassadenpreis ein. Im Stadtbild von Wuppertal soll es aktuell über hundert „Heuwolds“ geben, allerdings ist Megx mit seinen Sprühdosen längst über seine Heimatstadt hinaus bekannt.

Als Jugendlicher in der illegalen Sprayer-Szene unterwegs, hat es Martin Heuwold zu einem Wikipedia-Eintrag geschafft, in ganz Deutschland und im Ausland ist er unterwegs. Damit geht der 39-Jährige auch als bestes Beispiel dafür durch, dass Handwerk goldenen Boden hat: Ganz bodenständig hat Martin Heuwold Maler und Lackierer gelernt. Richtig Spaß habe die Lehre in einem kleinen Gevelsberger Betrieb gemacht, erzählt Megx, er habe die Ausbildung sogar mit Auszeichnung abgeschlossen.

„Dann habe ich aber gemerkt, dass ich mehr kann als Wände nur gelb zu streichen.“ Zumal sich irgendwann die ersten Graffiti-Aufträge einstellten, legte Martin Heuwold Pinsel und Rolle ganz zur Seite und machte sich selbstständig: „Seit 2005 mache ich nur noch Graffiti und keine Malerarbeiten mehr.“ Auch wenn er in den Innenstädten von Barmen und Elberfeld bereits mehrere Kästen zu „Leinwänden“ für seine Graffiti machte, ziehen ihn Fassaden mehr an – dort könne er sich mit seinen Sprühdosen besser „austoben“.

Der Küllenhahner Kästen nahm sich Megx jedoch gerne an: Weil hier gleich drei nebeneinander stehen und die Ecke „cool“ sei – „das ist ja sowas wie der Küllenhahner Times Square hier“, lautet Heuwolds Eindruck nach zwei Tagen Arbeit. Nur dass die belebte Ecke im Dörper Norden nicht mit Leuchtreklame protzt, sondern nun mit einem Megx-Hingucker „klotzt“ – machen Sie sich doch am Sonntag beim Spielplatzfest selbst buchstäblich ein Bild vom Heuwold-Graffito…

Firmeneinbruch gescheitert

Ein Einbruchsversuch scheiterte in der Nacht vom 23. auf den 24. Mai an der **Berghauser Straße**. Unbekannte versuchten hier ein Fenster zu einer Firma für Gartengeräte aufzuhebeln. Dabei löste um 2.54 Uhr jedoch der automatische Bewegungsmelder einen Alarm aus, sodass der oder die Täter flüchteten.

Zudem brachen Unbekannte in der Nacht zum 1. Juni in eine Fabrikhalle an der **Morsbachtalstraße** sowie eine Gaststätte am **Müngstener Brückenweg** ein. Hinweise nimmt die Polizei Cronenberg unter Telefon 247 13 90 entgegen.

Posaunenchor gibt Musical-Mix

Cronenberg. Klänge aus „Der König der Löwen“, „My Fair Lady“, „Mary Poppins“, „Les Misérables“, „Cats“, „Tanz der Vampire“ und vielen anderen weltbekannten Musicals sind am Sonntag, 19. Juni, in der Historischen Stadthalle am Johannisberg zu hören: Im dortigen Mendelssohn-Saal gibt der Posaunenchor Cronenberg sein diesjähriges Sommerkonzert unter dem Titel „Musicals“.

Das Konzert beginnt um 16 Uhr, in der „Halbzeit“ wird Pastor Thomas Hoppe eine Andacht halten. Karten sind zum Preis von 10 Euro (5 Euro ermäßigt) in der *CW*-Geschäftsstelle, Kemmannstraße 6, erhältlich.

CMC „Dieses Buch ist etwas Bleibendes“

Jürgen Eschmann hat zum 70-jährigen Bestehen des Cronenberger Männerchores ein würdiges Buch verfasst.

CMC-Medienwart Peter Kühn (mi.) mit Autor Jürgen Eschmann und Claudia Groß, der Lektorin der Männerchor-Chronik.

Cronenberg. Zehn Bücher aus der eigenen Feder stehen in der Regalwand von Jürgen Eschmann – das erste drehte sich 1989 um Wuppertaler Persönlichkeiten, das letzte ist erst wenige Wochen alt und beschreibt eine Cronenberger Institution: den Cronenberger Männerchor (CMC). Im vergangenen Jahr feierte der Renommierchor sein 70-jähriges Bestehen, quasi als nachträgliches Präsent hat sich der Männerchor nun selbst ein Präsent auf den Jubiläumstisch gelegt: „Anspruch und Tradition“ heißt das Buch, das Jürgen Eschmann zum CMC verfasste.

Sieben Jahrzehnte, das ist nicht unbedingt eine lange Chorgeschichte. In den vergangenen 70 Jahren hat sich der Cronenberger Männerchor aber als ein musikalischer Botschafter Cronenbergs und ein Aushängeschild Wuppertals etabliert. Chorreisen in viele europäische Länder und sogar in die USA, nach Kanada und Russland; alljährlich zwei Konzerte in Wuppertals guter Stube, der prächtigen Historischen Stadthalle, mehrere CD-Veröffentlichungen, die Veranstaltung der Bergischen Chornacht und nicht zuletzt Auftritte in allen deutschen Domen – die Visitenkarte des Cronenberger Männerchors macht schon was her.

Bereits wenige Wochen nach dem Krieg gegründet

Und natürlich darf auch der Auftritt im Petersdom zu Rom darauf nicht fehlen, denn „dort kann man nicht einfach singen, dazu braucht es eine Einladung, die zuvor intensiv geprüft wurde“, erklärt CMC-Medienwart Peter Kühn nicht ohne Stolz.

Erstaunlich wenn man bedenkt, dass der heute größte Männerchor Wuppertals aus der Not heraus geboren wurde: Der 2. Weltkrieg war erst wenige Wochen vorbei, als am 1. Juli 1945 die Stunde Null für den Chor schlug. Weil ihre Chöre „Germania“, „Eintracht“, „Lyra“ und „Aurora“ durch den Krieg so stark dezimiert worden waren, dass sie allein nicht mehr singfähig waren, schlossen sich Sänger der vier Chöre zusammen und hoben den neuen Männerchor aus der Taufe. Mit Erfolg: Ende der 1940er Jahre zählte der CMC bereits 207 aktive Sänger.

CMC-Chronik: Mehr als zwei Jahre lang recherchiert

Zweieinhalb Jahre lang hat sich Jürgen Eschmann in die Chorgeschichte eingearbeitet, zupass kam dem Dörper Journalisten dabei auch, dass der Männerchor über ein bestens gepflegtes Archiv in Bürogröße verfügt. Ob Plakate und Eintrittskarten der ersten Konzerte, die alljährlichen Jahresschriften, Programme oder auch eine Fülle von Zeitungsartikeln, nicht zuletzt Gespräche mit CMC-Zeitzeugen der fast ersten Stunde – „Peter Schnadhorst hat mir mit seinem Archiv eine wunderbare Grundlage gegeben, ohne sie wäre es sehr schwer gewesen“, lobt Autor Eschmann.

So war es aber geradezu eine Mammutaufgabe, gemeinsam mit CMC-Chronist Schnadhorst und Lektorin Claudia Groß, die auch für das Layout verantwortlich zeichnete, die prallvolle CMC-Historie zu sichten und für das Jubiläumsbuch aufzubereiten. Claudia Groß, „von Haus aus“ Maschinenbauingenieurin, brachte ihre Erfahrung aus dem Jubiläumsbuch der „Gemeinschaft Cronenberger Unternehmen“ (GCU) mit: „Wir haben kongenial zusammengearbeitet“, lobt Jürgen Eschmann die Zusammenarbeit und Claudia Groß fügt scherzend hinzu: „Dem Ingeniör ist nichts zu schwör.“

„Der Männerchor ist mit Cronenberg verwurzelt“

Das Ergebnis kann sich sehen lassen: Auf 200 Seiten lässt Jürgen Eschmann 70 Jahre Cronenberger Männerchor in Wort und mit vielen Bildern Revue passieren – der Titel des Buches („Tradition und Anspruch“) ist Programm, der Anspruch des Buches wird der Tradition des Chores gerecht. Claudia Groß und Jürgen Eschmann hat die Beschäftigung mit dem Gestern und Heute des Chores sogar zu „Fans“ des CMC gemacht: CDs des Männerchores zählen zu dem Stapel in besagtem Eschmann-Regal, die der Autor als seine derzeit „bevorzugten Unterhaltungsmedien“ bezeichnet.

„Es ist beachtlich, mit welchem Anspruch der Chor an seine Arbeit herangeht und welches Repertoire er hat“, betont Claudia Groß, und Jürgen Eschmann hebt auch die Verbindung des Chores mit der Ortsgeschichte hervor: Ob Werkzeugkiste, Benefizkonzerte, Gedenkstunde am Volkstrauertag und, und, und – „der Männerchor ist mit Cronenberg verwurzelt“, unterstreicht der 75-Jährige: „Das ist auch ein Grund, warum ich mir diese Arbeit zugemutet habe.“ In jedem Fall gelohnt hat sich das Buch, weil sie dem CMC in einer Zeit ein gedrucktes Denkmal setzt, in der sich immer mehr klassische Chöre auflösen.

Der Cronenberger Männerchor ist zwar auf aktuell nur noch 70 Sänger geschrumpft, aber nicht akut bedroht. Noch nicht: Der Altersschnitt liegt bei 76 Jahren – Tendenz steigend, da kaum jüngere Sänger mit einstimmen. „Ein Buch ist etwas Bleibendes“, findet Peter Kühn gerade auch vor diesem Hintergrund: „Dieses Buch ist auch eine Würdigung unseres Wirkens, Anspruchs und unserer Tradition.“ „Und vielleicht“, fügt Peter Kühn an, „ist es ja auch Anlass darüber nachzudenken, bei uns mitzusingen – und wenn es nur einer ist“, lädt Kühn alle Interessierten zu einer Schnupperprobe ein.

Buch & Kontakt

Das Buch **„Cronenberger Männerchor – Tradition und Anspruch“** ist zum Preis von 12 Euro unter anderem auch in der CW-Geschäftsstelle in der Kemmannstraße 6 erhältlich. Der CMC trifft sich stets freitags um 19 Uhr in der Alten Schmiede der **Firma Knipex** an der **Oberkamper Straße 13** (Eingang Zum Krusen) zur Probe – **Interessierte sind dazu stets willkommen**. Nähere Infos gibt's beim CMC-Vorsitzenden Bernd Tigges unter **Telefon 0202 47 30 20** sowie im Internet unter www.cronenbergermaennerchor.de.

SCHÄFER
SEIT 1990 AUGENOPTIK
Friedrich-Ebert-Str. 10
42103 Wuppertal
Tel: 0202-3703131
Baumsche Villa
Friedrich-Ebert-Str. 134
42117 Wuppertal
Tel.: 0202-304070
augenoptic-schaefer.de

FRIEDRICHS BAUELEMENTE
Ihr Partner für:
Fenster + Türen
Vordächer
Rollläden
Markisen
Wintergärten
Garagentore
Besuchen Sie unsere Ausstellung!
THOMAS FRIEDRICHS VERTRIEBS GmbH
Solinger Str. 26 42349 Wuppertal
Tel.: 02 02 - 47 00 17
office@friedrichsbauelemente.de
Öffnungszeiten:
Mo-Do 08.00 bis 18.00 Uhr
Fr 08.00 bis 14.00 Uhr
Sa 10.00 bis 12.00 Uhr

Kfz-Sachverständigenbüro
www.kamiz.de
- Meister des Kfz-Handwerks -
0202/2429050

Anzeigen online aufgeben
www.cronenberger-woche.de

SALON ANA
Aktionstage
montags
Färben, Schneiden, Fönen 43,- €
Herrenhaarschnitt 10,- €
dienstags
Waschen, Schneiden Fönen 15,- €
freitags
alle Strähnenvariationen 45,- €
• Hairdreams
• Great Length
Wir machen auch Hausbesuche
Küllenhahner Str. 214
Tel.: 40 12 67

Tanzschule Woite mit IHK-Zertifikat ausgezeichnet

Eine „flotte Sohle" aufs Parkett legen ist gesund – und Tanzen zählt zu den schönsten Hobbys, die man zu zweit ausüben kann. Wer tanzen lernen, seine bereits irgendwann erworbenen Kenntnisse auffrischen oder vertiefen möchte, der ist in der ADTV-Tanzschule Woite in Remscheid genau richtig. Vanessa Wolber und Ingo Woite nahmen kürzlich an einer Weiterbildung des ADTV in Kooperation mit der Industrie- und Handelskammer Rheinhessen teil – beim Intakto 2016, dem Internationalen Tanzlehrer-Kongress, erhielten die beiden das IHK-Zertifikat ADTV-Tanzlehrerin (IHK) und ADTV-Tanzlehrer (IHK). Ziel des Lehrgangs war es, die didaktischen Kompetenzen zu vertiefen und zu erweitern. Inhaltlich wurde dabei auf der dreijährigen dualen Ausbildung aufgebaut. Der Lehrgang umfasste zusätzliche 50 Unterrichtseinheiten, in denen die Themen Grundlagen der Motivation und Kommunikation, didaktisches Grundwissen, Lernprozesse, Lernbiologie und die Grundlagen des Unterrichtens vermittelt wurden. Die beiden zertifizierten Tanzlehrer der ADTV Tanzschule waren eine der ersten im Bergischen Land, die an dieser Weiterbildung teilnahmen.

Kontakt

Die ADTV-Tanzschule Woite (ehem. Liedtke) liegt an der Konrad-Adenauer-Str. 7 in 42853 Remscheid und ist unter **Telefon (0 21 91) 2 41 70**, per E-Mail an remscheid@tanzschule-woite.de und im Internet unter der Adresse **www.tanzschule-woite.de** erreichbar.

„Crone" Radfahrerin verletzt

Eine junge Fahrradfahrerin wurde am Dienstagmorgen bei einem Unfall auf der Cronenberger Straße schwer verletzt. Gegen 7.40 Uhr wollte die 16-Jährige mit ihrem Fahrrad die Cronenberger Straße in Richtung Jung-Stilling-Weg überqueren.

Ein 33-Jähriger, der auf der „Crone" mit seinem BMW bergwärts in Richtung Hahnerberg unterwegs war, stieg zwar „in die Bremsen", konnte aber einen Zusammenstoß nicht mehr verhindern. Die 16-Jährige stürzte zu Boden und verletzte sich schwer. Rettungskräfte brachten die Wuppertalerin zur stationären Behandlung in eine Klinik. Der Sachschaden lag nach Polizeiangaben bei circa 2.400 Euro.

Generationswechsel bei Blumen Koch

Marcel Koch ist seit Dienstag der Inhaber des gleichnamigen Floristikfachgeschäfts an der Hauptstraße 59. Er tritt damit die Nachfolge seiner Mutter Margot an, die das Geschäft seit dem Tod ihres Mannes und Firmengründers, Bernd Koch, führte. Dieser eröffnete am 1. April 1973 im heutigen Binderaum sein erstes Ladenlokal. Ein Freund aus der „Muschelbar" hatte ihm den Tipp gegeben – gesagt, getan, auch wenn einige Cronenberger in Anspielung auf Kochs vorherige Tätigkeit der Meinung waren: „Dem Bierkutscher geben wir höchstens ein halbes Jahr." Sie irrten, im Laufe der Zeit erweiterte Bernd Koch sein Geschäft erst um die Löf, später kam dann das 350 Quadratmeter große Außengelände hinzu. Einer der Höhepunkte, an die sich Margot und Marcel Koch gerne zurückerinnern, war die Feier anlässlich des 30-jährigen Bestehens im Jahre 2003. Gleichzeitig feierte man auch die Geschäftserweiterung durch die Übernahme der Räumlichkeiten des benachbarten ehemaligen „Amboss-Stübchens". Mit der Geschäftsübergabe heute liegt Margot Koch eines sehr am Herzen: „Mit der Dankbarkeit für Ihre langjährige Treue verbinde ich den Wunsch, dass Sie, liebe Kunden, meinem Sohn als Nachfolger und unserem Hause auch weiterhin Ihr Vertrauen schenken mögen." So ganz werden die Dörper auf Margot Koch aber auch zukünftig nicht verzichten müssen: „Ich werde meinen Sohn solange ich es kann unterstützen", erklärt Koch gegenüber der CW. Entsprechend wird sich für die Kunden von Blumen Koch auch nichts Gravierendes ändern – Marcel Koch will am bewährten Firmenkonzept festhalten: „Ich fühle mich der Familientradition verbunden und werde das Geschäft in diesem Sinne weiterführen." Dazu zählt natürlich auch die Adventssausstellung, bei der sich alljährlich viele Cronenberger mit Adventsschmuck ausstatten. Neben Blumen, Pflanzen und reichlich Zubehör hat sich das Floristikfachgeschäft im Herzen des Dorfs aber auch mit seiner kreativen und stilvollen Trauer- und Hochzeitsfloristik einen Namen gemacht.

Kontakt & Öffnungszeiten

Telefonisch ereicht man Blumen Koch an der Hauptstraße 59 unter der **Rufnummer 47 52 79**. Die Öffnungszeiten sind immer **montags bis freitags** von 7 bis 18.30 Uhr, **samstags** von 7 bis 14 Uhr und **sonntags** von 9 bis 12.30 Uhr.

Wieder da!
Fashy® Kinderclogs,
Größen 19 - 35
nur € 7,99
Hahnerberg-Apotheke
Inh. Meike Roßberg
Cronenberger Straße 332, 42349 Wuppertal
✆ 40 10 50, Fax 402580
HAHNERBERG APOTHEKE begeistert Familien

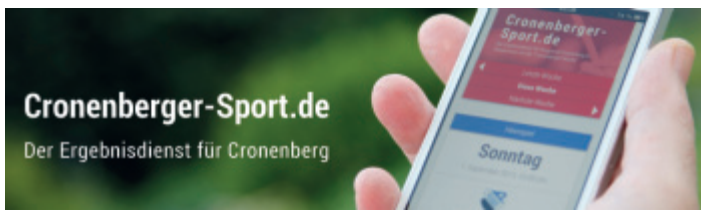

Online-Werbung wirkt!
Über 20.000 Besucher im Monat lesen die Cronenberger Woche online
Werben Sie auf Cronenberger-Woche.de!
Nutzen Sie die Werbewirkung Ihrer Online-Kampagnen in einem hochwertigen redaktionellen Umfeld
Wie oft wird Ihre Anzeige gesehen? Abrechnung auf den Cent genau!

Alle weiteren Informationen gibt es unter:
www.cronenberger-woche.de/werbung

CRONENBERGER Woche
Finden Sie jetzt das perfekte Zuhause in Ihrer Region:
cronenberger-woche.immowelt.de
immowelt.de
Eine Welt voller Zuhause

KNOF
Garten- und Landschaftsbau
Meisterbetrieb
Schöppenberg 11
42349 Wuppertal-Cronenberg
Tel. 0202-477761
Mobil 0171-7758481
www.galabau-knof.de
info@galabau-knof.de

Wuppertaler MenüService
Essen auf Rädern
Wir beliefern Sie mit warmem Mittagessen
ab 5,00 €
jeden Tag frisch gekocht, auch an Sonn- und Feiertagen
Rufen Sie uns an:
40 89 83

www.cronenberger-woche.de

Seit 80 Jahren Ihr Partner für Neubau und Reparaturen
STÖRTE
GmbH & Co. KG
Bauunternehmung
Am Heynenberg 26 · Tel. 46 47 06 · www.stoerte-bau.de

Glaserei Biermann
Ihr Glasermeister in Cronenberg
Ausführung sämtlicher Glaserarbeiten
Außerdem finden Sie bei uns unter anderem:
Fenster · Türen · Spiegel · Duschabtrennungen · Rollladen · Einbruchsschutz
Cronenfelder Str. 23 • Tel.: 40 14 77
(Termine nach Vereinbarung)

Cronenberger Schlüsseldienst
Schorfer Straße 2 • 42349 Wuppertal
Tel.: 02 02-47 45 08 • Fax 02 02-47 76 27
Ihr Fachgeschäft für:
- Schließanlagen
- Bosch Torantriebe (Somfy)
- Tresore u. Waffenschränke
- Funkalarmanlagen
- ABUS Einbruchsicherungen
- Taschenmesser von Victorinox
- Messer von Wüsthof
WÜSTHOF

www.cronenberger-woche.de

Anwaltskanzlei Klaus Müller
- Fachanwalt für Arbeitsrecht
- Mietrecht
- Wohneigentumsrecht
- Familienrecht
- Verkehrsunfallrecht und Ordnungswidrigkeiten
- Forderungseinzug
Hauptstr. 48
42349 W.-Cronenberg
Tel.: (0202) 47 30 57
Fax: (0202) 47 30 58
info@kanzlei-mueller-wuppertal.de
www.kanzlei-mueller-wuppertal.de

MAMMUT Fliesenmarkt
Handel und Verlegung
Freiheitstraße 201
(Gegenüber Amtsgericht)
42853 Remscheid
P vorhanden
Tel.: 02191-72013
Fax: 02191-790074
service@mammut-fliesen.de
★ Wechselnde Sonderangebote
★ 2000 m² Ausstellungsfläche
★ Alle Preisklassen
★ Riesen Auswahl
★ Ständig Restposten
★ Öffnungszeiten
Mo.-Fr. 9:00 - 18:30 Uhr
Sa. 9:00 - 13:30 Uhr
www.mammut-fliesen.de

Südamerikanisch beswingt auf Küllenhahn

Die evangelische Gemeinde Küllenhahn entführte ihre Gäste im Rahmen der letzten „Musik auf dem Küllenhahn" nach Südamerika. Das erste Mal zu Gast waren die gebürtige Spanierin Rosa Enciso (Gesang) und der Österreicher Peter Heinschink (Gitarre). Die beiden heutigen Kölner arbeiten seit vier Jahren als Duo „little Bossa" zusammen, um die Welt der traditionellen lateinamerikanischen Musik aus Bossa Nova und Samba erklingen zu lassen. Das Duo pflegt die ursprüngliche Form des Bossa Nova und interpretiert ihn zugleich neu. Peter Heinschink informierte zusätzlich über die Hintergründe aus dem 80 Stücke zählenden Repertoire. Er hielt zudem manche Anekdote bereit, so dass es in den Melodien oft um unerfüllte Liebe oder um Naturereignisse geht. Viele bekannte Melodien wie „Girl from Ipanema" kamen zu Gehör und machten das Lebensgefühl am Zuckerhut hautnah. „Hinten die Armut und vorne die Schönheit, da gab es keine andere Möglichkeit, als Bossa Nova zu spielen", meinte Peter Heinschink und begleitete seine Gesangspartnerin, die teilweise an Caterina Valente erinnern ließ – kurzum: „little Bossa" bescherte auf Küllenhahn wunderbare 90 Minuten in einer anderen Welt der Musik.

Umweltfest am Hahnerberg

Hahnerberg. Von Ponyreiten und Fossilien über Schminken und Basteln bis hin zu Greifvögeln und einem Hubsteiger – viel zu erleben gibt es in der und rund um die Station Natur und Umwelt (StNU) am morgigen Samstag wieder. Dort findet von 14 bis 18 Uhr das inzwischen 13. Umweltfest statt.

Wegen des begrenzten Parkraums werden Besucher gebeten, mit öffentlichen Verkehrsmitteln anzureisen oder den Parkplatz bei Delphi zu nutzen. Von dort aus wird ein kostenloser Bus-Shuttle-Service der Wuppertaler Stadtwerke (WSW) angeboten. Weitere Infos online unter www.stnu.de.

Bürgerfest in Ronsdorf

Ronsdorf. An diesem Wochenende verwandelt sich die Innenstadt von Ronsdorf in eine riesige Feiermeile. Vom heutigen Freitag bis einschließlich Sonntag steigt im Ascheweg unter dem Motto „Jetzt aber..." das „W.i.R."-Bürgerfest. Drei Tage lang gibt es nicht nur zahlreiche Fahrgeschäfte und Attraktionen für Jung und Alt, sondern auch jede Menge Spiele und Aktionen mit Roland Geiger auf der Bühne.

L74 Unfallzeugen gesucht

Die Polizei sucht Zeugen zu einem Unfall, der sich am vergangenen Freitagmorgen auf der Landesstraße L 74 ereignete: Aus bislang unklarer Ursache kam dabei gegen 9 Uhr ein Düsseldorfer, der mit seinem Kia in Richtung Sonnborn unterwegs war, an der Kreuzung Am Jacobsberg von der Fahrbahn ab. Der 22-Jährige fuhr gegen eine Verkehrsinsel und wurde schwer verletzt. Der Gesamtschaden belief sich auf mehrere tausend Euro. Nach Polizeiangaben könnte ein Lkw oder ein Kleintransporter an dem Unfall beteiligt gewesen sein. Hinweise an das Unfallkommissariat der Wuppertaler Polizei unter der Telefonnummer 284-0.

Neues Leben im alten Gemäuer

Die Bildhauerin Christiane Püttmann hat in einem Haus ein neues Domizil gefunden, das zuvor niemand mehr haben wollte.

Im „Himmelsgarten" des Skulpturengartens: Bildhauerin Christiane Püttmann und „Häuser-Retter" Rolf Löckmann.

Küllenhahn. Drei Jahre stand es leer, das altbergische Schieferhaus an der Küllenhahner Straße 232 – niemand wollte es haben. Allerhöchstens auf den Garten hatten Interessenten ein Auge geworfen, denn der war als Baugrundstück ausgewiesen worden. Das – zugegeben sanierungsbedürftige – Idyll wäre damit zerstört gewesen.

Um es zu bewahren, kaufte Rolf Löckmann Haus und Grundstück: „Dieses Haus gehört zum Küllenhahner Ortsteil – ich möchte es erhalten wie es ist", sagte der Künstler und „Häuser-Retter" im Oktober 2014 gegenüber der *CW*. Wort gehalten, lässt sich knapp anderthalb Jahre später feststellen: Gemeinsam mit seinem Sohn Manuel hat Rolf Löckmann das marode Kleinod herausgeputzt, der Küllenhahn ist um einen idyllischen Winkel reicher – bereits das zweite Löckmann-Haus im Ortsteil.

Von Düssel ins Löckmann-Haus auf Küllenhahn

Dazu trägt nicht nur bei, dass Rolf und Manuel Löckmann Wände herausgerissen, gestrichen, verputzt und gefliest oder, wo sich zuvor eine Garage und eine vermüllte Ecke befanden, eine lauschige Terrasse gepflastert haben. Das Idyll komplett macht die Mieterin, welche an der Küllenhahner Straße 232 eingezogen ist: die Künstlerin Christiane Püttmann. Die Bildhauerin, die bislang in Düssel zu Hause und kurzzeitig auch mit einem Ausstellungsraum in der Cronenberger Hütte vertreten war, hat ihre Werkstatt zwar weiterhin in Ronsdorf.

Skulpturen-Garten und Ausstellungsraum

An der Küllenhahner Straße 232 stehen aber nun Tisch und Bett der gelernten Steinbildhauerin, und der (Skulpturen-)Garten und das frühere Esszimmer vereinen sich zur Ausstellungsfläche von Christiane Püttmann. Während draußen Apfel- und Kirschbäume sowie blühende Sträucher die Kunstwerke säumen, „beschirmt" drinnen die sogenannte „Kölner Decke", die Rolf Löckmann unter einer schmucklosen Plastikdecke aus den 1970er Jahren freilegte und restaurierte, den Ausstellungsraum mit den Skulpturen der Bildhauerin.

Die gebürtige Nevigeserin hat ihre künstlerische Berufung zum Beruf gemacht: Zunächst als pharmazeutisch-technische Assistentin tätig, sattelte Christiane Püttmann 1990 um und absolvierte eine Ausbildung zur Steinbildhauerin. Seit 2003 ist die Neu-Küllenhahnerin als freischaffende Künstlerin tätig und Mitglied des „Bundesverbandes Bildender Künstlerinnen und Künstler" (BBK) Bergisch Land sowie des Kulturschaffenden-Netzwerkes „Kreative Klasse".

Christiane Püttmann: Zahlreiche Arbeiten im öffentlichen Raum

Christiane Püttmann kann auf zahlreiche Ausstellungen im Bergischen, aber auch in Köln, Göttingen oder Krefeld zurückblicken. Skulpturen der Bildhauerin sind zum Beispiel im Bürgerbüro Wermelskirchen oder auf Schloss Burg zu finden, in Vohwinkel gestaltete Püttmann das Denkmal für verstorbene Kinder und in Radevormwald den Gedenkbrunnen. Für Walter Kohl, Sohn von Ex-Kanzler Helmut Kohl, erarbeitete Christiane Püttmann eine „Lesereiseskulptur, als dieser sein Buch „Leben, was du fühlst" vorstellte.

Auch wenn vor zwei Jahren noch alles Kraut und Rüben gewesen sei – drinnen und draußen –: „Es war Liebe auf den ersten Blick", sagt Christiane Püttmann zu ihrem neuen Domizil. „Und ich habe schon eine Freundin gefunden", lacht die Bildhauerin und meint damit eine Katze. Manchmal, erzählt Christiane Püttmann, sitzt sie mit der Mieze an ihrem Lieblingsplatz, auf einer Bank an einer Backsteinmauer unter einem Apfelbaum im Skulpturen-Garten: „Und dann machen wir gemeinsam eine Feierabendbetrachtung…"

Tag der offenen Tür

Christiane Püttmann öffnet ihre Ausstellung an der Küllenhahner Straße 232 **ab dem 17. Juni immer freitags von 17 bis 19 Uhr, samstags von 13 bis 17 Uhr und nach Absprache (auch sonntags)**. Am **Samstag, 18. Juni,** lädt die Künstlerin ganztägig zu einem **Tag der offenen Tür** ein. Christiane Püttmann ist unter der **Telefonnummer 299 978 97** erreichbar und im Internet unter der Adresse **www.chr-puettmann.de** vertreten.

WAS WANN WO „em Dorpe"

An diesem Sonntag, 5. Juni, feiert die **DTK-Gruppe Cronenberg** am Tag des Hundes ihr diesjähriges **Sommerfest**. Ab 11 Uhr wird am Gründerhammer 3 ein buntes Programm für Hund und Mensch geboten, unter anderem gibt es auch einen Trödelmarkt „Alt und Neu". Infos unter Telefon 9 74 25 99.

Beim **„Männertreff"** im Netzwerk der Evangelischen Kirchengemeinde Cronenberg ist am heutigen Freitagabend ab 17 Uhr Karl Udo Dittmar zu Gast, der jemanden aus der Moscheegemeinde mitbringt. Im **Zentrum Emmaus** an der Hauptstraße 39 wird ab 17 Uhr über Verbindungen und Trennendes unterschiedlicher Glaubensgemeinschaften diskutiert.

Die Kleiderhalle des Bündnisses **„Willkommen in Cronenberg"** in der Hastener Straße 4 benötigt derzeit folgende **Sachspenden**: Badelatschen, Flip-Flops, Kinderspielzeug, Fußbälle, Ballpumpen, Kinderroller/Scooter, Spielzeugautos und Puppen. Die Kleiderhalle ist montags und donnerstags von 11 und 17 Uhr geöffnet. Infos unter willkommen-in-cronenberg.de.

Eine Menge abenteuerliche Unternehmungen verspricht das **Kinder-Ritterfest**, das am morgigen Samstag und am Sonntag jeweils von 10 bis 18 Uhr im Bergischen Museum auf **Schloss Burg** stattfindet. Der Eintritt kostet für Kleingruppen (2 Erwachsene, 3 Kinder) 18 Euro, einzeln zahlen Kinder 4 Euro und Erwachsene 6,50 Euro.

Für Jung und Alt bietet Perkussionist Thomas Bräutigam am 18. Juni im Jugendheim der Evangelischen Gemeinde Küllenhahn einen **Trommel-Workshop** an. Von 14 bis 17 Uhr wird geprobt – am 19. Juni ab 11 Uhr werden beim „Gottesdienst im Grünen" die Ergebnisse präsentiert. **Anmeldungen** bei der Gemeinde unter 40 00 26.

Im Rahmen der Reihe „Kirche kreativ" bietet die Evangelische Gemeinde **Küllenhahn** am Donnerstag, 16. Juni, eine Führung durch das **Arboretum Burgholz**. Die Oberforsträtin Ute Nolden-Seemann wird ab 17 Uhr durch den Fremdhölzerwald spazieren, Treffpunkt zur Wanderung ist vor dem Gemeindehaus an der Nesselbergstraße 12.

Nur noch wenige Plätze frei sind für einen **„Foto-Spaziergang"**, den die Bergische VHS am morgigen Samstag, 4. Juni, von 11 bis 15 Uhr im Kaltenbachtal bei den **Bergischen Museumsbahnen** anbietet. Anmeldungen unter Telefon 563-26 35 oder im Internet unter der Adresse www.bvhs.de.

Musik mit den „Hedwigkids", einen großen Bücherbasar, coole Spiele für Kinder, ein Kaffeehaus sowie Imbiss-Stände, eine Bonbon-Theke, fair gehandelten Kaffee und Tee sowie einen „Bungee-Run" hält das **Pfarrfest** in diesem Jahr bereit, welches die Katholische Gemeinde **St. Hedwig** am Sonntag, 12. Juni, veranstaltet. Um 11 Uhr geht's mit einem Gottesdienst los, das Ende ist gegen 17 Uhr geplant.

Suchen Sie nach einem Geschäft oder Verein in Cronenberg? Dann klicken Sie doch online **www.cronenberger-branchen.de** an – im **Branchen-Verzeichnis** der CW werden Sie gewiss fündig!

Unter dem Titel „Spuren der Zeit" sind aktuell **Fotografien** des Ronsdorfers Eberhard Vogler bei der **„Kultur im Kontor"** an der Hauptstraße 88 zu sehen. Die Ausstellung geht noch bis zum 3. Juli.

Viele spannende Themen stehen am heutigen Freitagabend ab 20 Uhr beim **Stammtisch** des Bürgervereins **Sudbürger** in der Gaststätte „Odenwaldhaus" am Oberheidt 63 auf dem Programm.

Wer sich im vergangenen Monat angemeldet hat und die Klassen 8 bis 10 besucht, der kann am nächsten Freitag, 10. Juni, beim **Kicker-Turnier** „Kick it 2.0" der Firma **Knipex** teilnehmen. Los geht es an der Oberkamper Straße 13 um 15 Uhr – unter anderem gibt es auch viele Infos zur Ausbildung.

RSC II Ohne Pleite ins Final-Four

Als Tabellenerster ohne eine Niederlage beendete am vergangenen Wochenende die zweite Herrenmannschaft des RSC Cronenberg ihre Regionalliga-Saison. Am Ende hatten die Löwen zwölf Punkte Vorsprung vor dem Tabellenzweiten TuS Düsseldorf-Nord II. Lediglich gegen die Zweitvertretung des SK Germania Herringen hatte es im April mit einem 6:6-Unentschieden den einzigen Punktverlust „gesetzt“. Am letzten Spieltag hatte es einen 10:5-Heimsieg gegen den RHC Recklinghausen II gegeben. Damit geht der RSC als Spitzenreiter und gleichzeitig Top-Favorit in das Final-Four-Turnier, das am 25. Juni in Düsseldorf ausgetragen wird.

Cronenberger Sport.de

Sonntag, 05.06.2016, 12.00 Uhr
Fußball, Kreisliga B Gruppe 1, Herren
SSV II – BB Barmen
Heinz-Schwaffertz-Arena, Riedelstraße 34

Sonntag, 05.06.2016, 13.30 Uhr
Fußball, Kreisliga B Gruppe 2, Herren
SF Dönberg – Germania II
Sportanlage, Am Dönberg 48, Wuppertal

Sonntag, 05.06.2016, 15.00 Uhr
Fußball, Landesliga Gruppe 1, Herren
SF Niederwenigern – CSC
Glück-Auf-Sportpl., Burgaltend. Str., Hatting.

Sonntag, 05.06.2016, 15.00 Uhr
Fußball, Bezirksliga Gruppe 2, Herren
SSV – Spvgg. Steele 03/09
Heinz-Schwaffertz-Arena, Riedelstraße 34

Sonntag, 05.06.2016, 15.00 Uhr
Fußball, Kreisliga B Gruppe 1, Herren
FC 1919 Wuppertal – CSC II
Sportplatz, Eschenbeeker Str. 112, Wuppert.

Die Ergebnisse der jeweiligen Partien gibt es immer zeitnah online unter www.cronenberger-sport.de!

Wanderung mit der CTG

Durchs Bergische wandert am nächsten Donnerstag wieder die Cronenberger Turngemeinde (CTG). Ab 10 Uhr geht die Tour wie immer am zweiten Donnerstag im Monat vom Ehrenmal aus los, die Gehzeit beträgt etwa drei Stunden plus Pause.

Versammlung beim CSC

Für Freitag, 17. Juni, lädt der Cronenberger Sport-Club (CSC) seine Mitglieder zur diesjährigen Mitgliederversammlung ein. Diese findet statt ab 19 Uhr in der Gaststätte „Kaisertreff“ an der Hahnerberger Straße 260.

Neben den Berichten des Vorstandes und der Abteilungen wird auch der Kassenprüfer neu gewählt. Im Mittelpunkt wird jedoch die Neufassung der Satzung stehen, die über die CSC-Homepage unter www.cronenberger-sc.de einsehbar ist. Anträge müssen schriftlich bis zum 10. Juni an den Vorstand gerichtet werden.

Bewegung für Kinder

Am morgigen Samstag können Kinder im Alter von 3 bis 6 Jahren in der Turnhalle Am Hofe das „Kinderbewegungsabzeichen“ (Kibaz) der Sportjugend des Landessportbundes Nordrhein-Westfalen ablegen. Von 10 bis 13 Uhr stehen in Kooperation mit der Kindertagesstätte „Knipskiste“ Übungsleiter der Cronenberger Turngemeinde (CTG) zur Verfügung, um sich gemeinsam sportlich zu bewegen. Alle teilnehmenden Kinder bekommen im Anschluss natürlich eine Urkunde.

Fußball Cronenberger SC macht die Relegation klar

Am Mittwoch und Sonntag geht es für die Grün-Weißen um den Oberliga-Aufstieg.

Jens Perne und Florim Zeciri freuen sich, dass es ihr Cronenberger SC in die Oberliga-Relegation geschafft hat. ***Foto: Odette Karbach***

Cronenberg/Südstadt. Der bergische Nachbar leistete Schützenhilfe: Weil der akut abstiegsbedrohte FC Remscheid überraschend beim Tabellendritten Spvgg. Sterkrade-Nord gewann, sicherten sich die Landesliga-Fußballer des Cronenberger Sportclubs (CSC) am vergangenen Sonntag die Relegation um den Aufstieg in die Oberliga Niederrhein.

Die Grün-Weißen gewannen ihr letztes Heimspiel in dieser Saison gegen den Rather SV nämlich souverän mit 7:0 (5:0) und vergrößerten somit den Vorsprung auf Sterkrade vor dem letzten Spieltag auf sechs Punkte. Das Spiel an diesem Wochenende bei den Sportfreunden Niederwenigern könnte somit als „Testspiel“ für die Relegation gesehen werden, bei dem einige Stammkräfte geschont werden.

Denn schon am kommenden Mittwoch müssen die Dönninghaus-Mannen zum Tabellenzweiten der Landesliga-Gruppe 2 reisen. Das könnten entweder der VfB Homberg, der 1. FC Kleve oder der FSV Duisburg sein. Am folgenden Sonntag, 12. Juni, steht dann das Rückspiel auf dem Horst-Neuhoff-Sportplatz an.

Bezirksliga-Abschiedsspiel für den SSV Sudberg

Das „Abschiedsspiel“ aus der Bezirksliga steht hingegen für den SSV 07 Sudberg am Sonntag bevor. Ab 15 Uhr ist in der Heinz-Schwaffertz-Arena der aktuelle Tabellenzwölfte, die Spvgg. Steele 03/09, zu Gast. Am vergangenen Wochenende hatten die Riedelstraßenkicker spielfrei, während sich die SSV-Zweite in der Kreisliga B Gruppe 1 wieder einmal nicht mit Ruhm bekleckerte: Bei den Sportfreunden Wuppertal 03 gab es eine deutliche 11:1-Schlappe.

An diesem Sonntag könnte die Sudberger Reserve noch auf den letzten Tabellenplatz rutschen, dann sind an der Riedelstraße die Breiten Burschen Barmen zu Gast, aktuell mit zwei Punkten Rückstand auf den SSV II Tabellenletzter.

Während der SSV Germania in der Kreisliga B Gruppe 1 den Aufstieg in die A-Gruppe perfekt machte (*siehe unten*), musste die Zweite gegen den SV Union Velbert II ran und gewann letztlich mit 3:2. Vor dem letzten Spieltag rangiert die Germanen-Zweite auf Platz 6 und kann höchstens noch einen Platz abrutschen. Am Sonntag geht es für die Blau-Weißen zu Tabellenführer SF Dönberg.

Flohmarkt für Reitsachen

Hahnerberg. Viel Gebrauchtes für Pferd, Reiter und auch den besten Freund des Menschen gibt es am Sonntag, 25. Juni, bei einem Reitsachen-Flohmarkt auf Hof Gietenbruch am Hipkendahl 55. Wer von 10 bis 15 Uhr etwas verkaufen möchte, kann sich ab sofort bei Nicole Fuhrmann unter der Rufnummer (01 78) 4 47 45 74 oder unter kaifuhrmann@versanet.de anmelden. Die Standgebühr beträgt an diesem Tag 4 Euro pro Meter.

RSC Damen-U17 als Titelverteidiger zur DM

Um eine Medaille will die weibliche Rollhockey-U17 des RSC Cronenberg an diesem Wochenende in Hamm kämpfen. In der Glückauf-Arena werden die Deutschen Meisterschaften ausgetragen, zu denen das Team des Trainerduos Jörg Spiecker und Michael Witt zwar als Titelverteidiger fährt, aber nicht als der große Favorit wie in den letzten Jahren. Denn mehrere Spielerinnen des letztjährigen Meisterteams haben die Altersgrenze überschritten und stehen nicht mehr zur Verfügung.

In der Vorrundengruppe trifft die U17 des RSC auf den letztjährigen Vizemeister IGR Remscheid, auf Gastgeber SK Germania Herringen sowie den TuS Düsseldorf-Nord. Die Titelkämpfe treten dann am Sonntagmorgen mit den Halbfinalspielen und am Nachmittag mit den Finalspielen in die entscheidende Phase.

SSV Germania Doppelte Aufstiegsfreude am Freudenberg

Gleich doppelt Grund zum Feiern gab es am letzten Wochenende am Freudenberg: Dort machten nicht nur die 1. Herren (Foto: oka) durch einen deutlichen 4:0-Heimerfolg über den SV Union Velbert III den direkten Wiederaufstieg in die Kreisliga A perfekt. Durch einen Vier-Punkte-Vorsprung haben die Südstädter vor dem letzten Spieltag – an dem sie spielfrei haben – ein ausreichend großes Polster auf Verfolger FC 1919 Wuppertal. Vielmehr sorgte die Erste auch dafür, dass die Dritte in der kommenden Spielzeit wieder in der Kreisliga B spielen kann. Die C-Saison wird die dritte Mannschaft der Germanen als Tabellenzweiter und somit auf einem Aufstiegsplatz abschließen. Kein Wunder, dass beide Mannschaften auf der Bezirkssportanlage am Freudenberg kräftig feierten – Cocktail-Taxi, Polonaise und Sektdusche inklusive...

CSC-Relegation VVK-Tickets bei der CW

Gelingt dem CSC der große Sprung in die Oberliga? Diese Frage könnte vielleicht bereits am Mittwochabend tendenziell beantwortet sein, wenn die Grün-Weißen zu ihrem ersten Spiel auswärts antreten müssen.

Gegner könnten der VfB Homberg, der 1. FC Kleve oder der FSV Duisburg sein *(siehe Artikel oben)*. Das Rückspiel findet dann am kommenden Sonntag, 12 Juni, um 15 Uhr auf dem heimischen Horst-Neuhoff-Sportplatz an der Hauptstraße statt.

Von Seiten der CSC-Vereinsführung rechnet man zu der entscheidenden Partie mit einem großen Andrang der Dörper Fußball-Fans. Deswegen soll den Interessierten die Möglichkeit geboten werden, sich ihr Ticket bereits im Vorverkauf zu sichern.

Wer sich nicht in die Schlange einreihen will, kann ab Montag sein Vorverkaufsticket in der *CW*-Geschäftsstelle an der Kemmannstraße 6 erwerben. Der Preis beträgt sechs Euro, während für Schüler und Rentner nur vier Euro fällig sind.

Geburtstag im Supagolf-Länd

Küllenhahn. Seinen 42. Geburtstag feiert „Supaknut“ am morgigen Samstag, 4. Juni, natürlich im „Supagolf-Länd“ auf Küllenhahn. Jede Menge Spiele sowie Bier, Essen und Musik werden zu Ehren des Erfinders des „Vollplaybacktheaters“, des Kronkorkkriechwatchings, von Aslak und natürlich auch von Supagolf aufgeboten. Bei „Schlag den Supaknut“ kann man in vielen klassischen Disziplinen wie Sackhüpfen, Topfschlagen, Schnick-Schnack-Schnuck, Eierlaufen, Dreibein- und Schubkarrenrennen sowie Schokoladenwettessen mit dem Geburtstagskind spielen. Los geht es am Jung-Stilling-Weg 70 um 11 Uhr.

Marko Patzold Meisterbetrieb
Unterkirchen 23
GAS • HEIZUNG • SANITÄR • ÖLFEUERUNG
24 Stunden-Notdienst 0202 · 870 47 527
WWW.MEISTER-PATZOLD.DE

Händeler Str. 49
42349 Wuppertal
0202 47 32 43
Dachdecker- u. Zimmerer Meisterbetrieb
Dachfenster-Systeme in unserer Ausstellung
Fassadenbekleidung
Flachdachtechnik
Wartung- u. Reparatur
Wärmedämmung
WWW.MAGERDACH.DE

Jochen Geldmacher Bauunternehmen
Meisterbetrieb seit über 25 Jahren
• Neubau • Umbau • Sanierung
• Wärmeverbundsystem • Reparaturarbeiten
• Energieberatung • Gebäude-Check Energie
Teschensudberg 43 • 42349 Wuppertal
Tel.: 47 43 38 • Fax: 47 81 339

Sie suchen Räumlichkeiten für Ihre Festivität?
Cronenberger Festsaal
Für jeden Anlass das Richtige. Auf Wunsch mit Komplett-Service
Nähere INFOS unter 47 53 42
www.cronenberger-festsaal.de

www.cronenberger-woche.de

ELEKTRO TECHNIK
Sascha Schmitz Elektrotechnik-Meister
Telefon: (02 02) 74 75 76 71 • Fax: (02 02) 74 75 76 72
Unterkirchen 23 • 42349 Wuppertal-Cronenberg
info@elektriker-schmitz.de • www.elektriker-schmitz.de
• Planung/Beratung • E-Check
• Sicherheitstechnik • Beleuchtungstechnik
• Elektroinstallation • Gebäudesystemtechnik
• Datenvernetzung • Kundendienst
• Notdienst 01 73 / 5 10 44 20

pflegeleicht
Betreuungsvermittlung
pflegeleicht
Betreuungsvermittlung
e. K. Helmut Langensiepen
Kölner Str. 79, 42897 Remscheid
Fon 02191 4607389, Fax 02191 4607390
Mobil 0160 97797975
mail@pflegeleicht.eu, www.pflegeleicht.eu
24 Std. individuelle häusliche Betreuung

Ihr Renault-Partner in Wuppertal-Cronenberg
Horst Köllner GmbH
Renault und Dacia
Händelerstraße 47
42349 Wuppertal
Tel.: (02 02) 47 18 81
Fax: (02 02) 47 79 82
www.autohauskoellner.de
RENAULT Service
DACIA Service
REPARATUREN ALLER FABRIKATE

DIE CRONENBERGER HANDWERKER
Die Richtigen für Sie!
Besuchen Sie uns auch im Internet:
www.cronenberger-handwerker.de
• Glaserei Biermann
• Frank Kirchmann Heizung & Sanitär
• Mager Bedachungen
• Tischlerei Otterbein
• Michael Pony GmbH Elektrische Systeme
• Malerbetrieb Thomas GbR
Hotline: 0800/4 43 32 26

Die beste Vermögensanlage ist Ihr Eigenheim!*
(*bis zu 7,5 % Verzinsung)

Fassadendämmung ist eine Investition, die sich immer auszahlt. Mit Heizkostenersparnis bis zu 60 %, Steuervorteilen und günstigen Krediten. **Fragen Sie nach Fassadendämmung vom Marktführer Sto.**
Wir sind Qualitätspartner von Sto. sto

Veranstaltungstipps

Besondere Events mit Gewinnchance!

Olé-Party auf Schalke

Die Sommer-Open-Air-Partyreihe tourt 2016 wieder durch Deutschland. Nach dem erfolgreichen Partysommer 2015 heißt es in sechs Städten der Republik endlich wieder „Olé-Party". Mit Stimmungsgranaten wie Mickie Krause, Jürgen Drews, Beatrice Egli, Norman Langen, Peter Wackel und vielen mehr geht es in die nächste Runde.

Am morgigen Samstag gibt „Olé"-Chef Markus Krampe den Startschuss der Partytour 2016 in Oberhausen – ein zehnstündiger Partymarathon in sechs Städten mit dem besten Live-Programm und Top Acts aus Schlager, Party und Pop-Musik. In einzigartiger Atmosphäre feiern rund 250.000 Fans die Partysensation des Jahres. Die „Olé"-Tour feiert sich durch großartige Locations in Oberhausen, Bremen, Köln, Dortmund, Mönchengladbach und auf Schalke. Mit der Elite aus Schlager- und Partymusik, gehört die „Olé Party"-Tour zu den größten Musikveranstaltungen Deutschlands. In der Saison 2016 ist die Partysensation zum ersten Mal in Mönchengladbach und zeigt einem weiteren Standort in NRW, was „Olé" alles kann. Am 3. September 2016 wird das Finale des Partymarathons bei „Olé auf Schalke" gefeiert. Wo sonst der Erstligist FC Schalke 04 spielt, feiern die besten und erfolgreichsten Künstler der nationalen und internationalen Musikszene das Finale des Partysommers des Jahres. Mit dabei auf Schalke sind: ***Mickie Krause, Beatrice Egli, Michelle, Jürgen Drews, Michael Wendler, Peter Wackel, Norman Langen, Thomas Anders, Heino, Lou Bega, Jörg Bausch, Willi Herren, Julian David, Ikke Hüftgold, Michael Fischer und Mitch Keller****.*

Tickets für alle „Olé"-Events sind bereits im Vorverkauf erhältlich. Karten für „Olé auf Schalke" gibt es ab 18,50 Euro an allen bekannten Vorverkaufsstellen und online unter www.tickets-aufschalke.de und www.oleparty.de. Unter unseren Lesern vergeben wir 5x2 Freikarten für die „Olé-Party" in Gelsenkirchen am 3. September. Diese werden unter allen verlost, die sich bis Montag, 11 Uhr, bei der CW unter verlosung@cronenberger-woche.de melden (Namen, Telefonnummer und Stichwort nicht vergessen!) oder die am Montag, 6. Juni, in der Zeit von 11 bis 11.20 Uhr unter Telefon 478 11 02 bei der CW anrufen. Stichwort: Olé-Party

Ganz einfach per Mail teilnehmen: verlosung@cronenberger-woche.de

Broadway im Tal

Am 20. Oktober lockt mit der „Musical-Gala" ein musikalischer Leckerbissen in die Historische Stadthalle am Johannisberg in der Elberfelder Südstadt. Ab 20 Uhr werden dann die besten Ausschnitte der bekannten Broadway-Klassiker zu hören sein.

Die Kammeroper Köln trumpft auf mit einer Variation der besten Hits bekannter Broadway-Klänge. Mit der „Musical-Gala" können sich die Zuschauer auf einen Abend voller zauberhafter Melodien und einer atemberaubenden Show freuen. Am 20. Oktober findet der Gala-Abend in der Historischen Stadthalle am Johannisberg statt. Für den Augenblick lassen die fantastischen Solisten und das 60 Mann große Orchester der Kölner Symphoniker die schönsten und bewegendsten Momente der Musicalgeschichte wieder aufleben. Unter der Leitung der Chefdirigentin Inga Hilsberg werden Songs aus „Evita" und „Phantom der Oper" gespielt, für die der berühmte Komponist Andrew Llyod Webber die Musik entwarf. Außerdem erwartet das Publikum Kompositionen der bekannten Broadway-Musicals wie „My Fair Lady", „West Side Story", „Les Misérables" und „La Cage aux Folles". Wunderbare Melodien, die Herz und Seele berühren und im Ohr bleiben. Die Besucher der „Musical-Gala" dürfen auf eine vielfältige Darbietung, Musik auf hohem Niveau und eine unterhaltsame und charmante Moderation gespannt sein. So entsteht ein Gala-Abend ganz besonderer Art.

Karten für die „Musical-Gala" am 20. Oktober in der Historischen Stadthalle sind erhältlich bei der Ticket-Zentrale Wuppertal am Arminn-T.-Wegener-Platz 5, bei der „KulturKarte" an der Schloßbleiche 40, unter der Tickethotline von KölnTicket unter Telefon (02 21) 28 01 sowie bei allen bekannten Vorverkaufsstellen. Unter unseren Lesern vergeben wir 5x2 Freikarten. Diese werden unter allen verlost, die sich bis Montag, 11 Uhr, bei der CW unter verlosung@cronenberger-woche.de melden (Namen, Telefonnummer und Stichwort nicht vergessen!) oder die am Montag, 6. Juni, in der Zeit von 11 bis 11.20 Uhr unter Telefon 478 11 02 bei der CW anrufen. Stichwort: Musical-Gala

Bethesda Neuigkeiten rund um Hüfte und Knie

Nachdem kürzlich die Zertifizierungsgesellschaft „EndoCert" die Klinik für Unfallchirurgie, Orthopädische Chirurgie und Handchirurgie am Agaplesion Bethesda-Krankenhaus als Endoprothetik-Zentrum auszeichnete (die CW berichtete), stellt Dr. med Thomas Morawietz am kommenden Donnerstag, 9. Juni, sein Haus sowie neue OP-Methoden und Materialien beim Hüft- und Knieersatz vor. Ein Highlight des Endoprothetik- Zentrums ist die Behandlung der Hüfte über die Leistengegend. Im Gegensatz zur herkömmlichen Methode, die einen Eingriff über die Körperseite oder den hinteren Teil vorsieht, wird hier ein Schnitt vorgenommen, der das Gewebe besonders schont, weil Muskeln nicht durchtrennt werden müssen. Der Vortrag an der Hainstraße 35 beginnt um 17 Uhr. Weitere Informationen vorab sowie Termine zu Hüft-, Knie- und Schultersprechstunden gibt es unter der Telefonnummer 2 90-27 27.

Unfallflucht in Neukuchhausen

Ein Pkw, der in der Straße Neukuchhausen (Ecke Otto-Bock-Straße) abgestellt war, wurde vom 24. auf den 25. Mai beschädigt. Der Sachschaden an dem Skoda Roomster belief sich auf circa 3.500 Euro. Hinweise nimmt die Polizei Cronenberg unter Telefon 247 13 90 entgegen.

Anmelden für Trödelmarkt

Cronenberg. Einen Kindersachen-Flohmarkt veranstaltet am Samstag, 18. Juni, die Kindertagesstätte „Knipskiste" der Firma Knipex. Wer von 11 bis 14 Uhr an der Oberkamper Straße 41 etwas verkaufen möchte, kann für ein Startgeld in Form eines Kuchens bis zum 10. Juni unter Telefon 47 94-38 38 einen Platz mieten.

Vorschläge für „Wuppertaler"

Wuppertal. Auch in diesem Jahr möchte die Stadt Wuppertal wieder ehrenamtlich Tätige mit dem sogenannten „Wuppertaler" auszeichnen. Noch bis zum 25. Juli können Institutionen, Verbände, Vereine und Einzelpersonen Vorschläge schriftlich bei der Stadt Wuppertal, Ressort Soziales, 201, 42269 Wuppertal einreichen.

Anschließend prüft eine Jury die Vorschläge und wählt die diesjährigen Preisträger aus. Zum Zeichen der Anerkennung bekommen die ausgewählten Personen im Rahmen einer Feierstunde am 3. Oktober durch Oberbürgermeister Andreas Mucke den „Wuppertaler"-Preis überreicht.

Mit Naturwolle NaturFreunde spinnen jetzt auch…

Eine uralte Handarbeit ist zurück: Dorothea Taeger von den NaturFreunden Cronenberg lud am vergangenen Samstag zum Stricken und Spinnen ein. Nachdem sich die neue NaturFreunde-Gruppe erst am 20. Mai gründete, drehten rund 20 Handarbeiterinnen im Alter von zwölf bis über 80 Jahre nun erstmals die Spinnräder: Einige der Teilnehmerinnen hatten Spinnräder dabei, eines darunter war sogar historisch. Obwohl nur zur Dekoration restauriert, kam es am Greuel wieder zum Einsatz. „Wir sind eine offene Handarbeitsgruppe für jeden und teilweise in der Handspinngilde e.V. organisiert", lädt Dorothea Taeger Interessierte zu den weiteren Treffen ein. Taeger beherrscht das Handspinnen und ist gerne dazu bereit, Neulinge in die Geheimnisse des Spinnens einzuführen. Die Treffen zum Handspinnen und Stricken im NaturFreunde-Haus am Greuel sind alle vier Wochen – jeder ist also willkommen und kann nach Lust und Laune handarbeiten: „Auch Männer sind herzlich eingeladen", unterstreicht Dorothea Taeger, die dabei natürlich auch auf das handwerkliche Geschick spekuliert, falls mal ein Spinnrad „schlapp" machen sollte. Mehr Infos im Internet unter www.handspinngilde.org. ***(mue).***

BAUUNTERNEHMUNG
Burkhard ORF
Maurermeister Sachverständiger
■ ANBAU
■ UMBAU-AUSBAU
■ MODERNISIEREN
■ SANIEREN
■ BALKONBESCHICHTUNGEN
■ SCHIMMELPILZBEHANDLUNG
■ KELLERABDICHTUNG
✆ 0202 436739 | info@orfbau.de

seit 1919
Poschen & Giebel
Rohr- & Kanalreinigung | Kanal TV | Entsorgung
www.poschen-giebel.de
WUPPERTAL (0202) 25 00 25*
*kostenlose Anrufweiterleitung zum Firmensitz in Haan

Telefon 472264
info@gelbrich-garten.de
Gärten für alle Sinne
GELBRICH
Gartengestaltung

Frank Hüttemann Bedachungen
Ihr Meisterbetrieb für Dach, Wand und Solartechnik
• Dach-, Fassaden-, und Klempnerarbeiten
• Balkon- und Terrassensanierung
• Energieberatung/Energieausweis
• Wärmedämmtechnik
• Dachbegrünung
• Schieferarbeiten
• Solartechnik
• Photovoltaik
• Thermografie
• Reparaturnotdienst
Die weltweit leistungsstärksten PV-Anlagen!
SUNPOWER Authorized Partner
Telefon 0202 - 976 55 40 • Küllenhahner Str. 242
42349 Wuppertal • www.huettemann-bedachungen.de

www.cronenberger-woche.de